



COMUNE DI ARDEA

Città Metropolitana di Roma Capitale

PROJECT FINANCING per:
Affidamento in concessione dell'Ampliamento del Cimitero Comunale e costruzione del Tempio della Cremazione con progettazione, realizzazione, servizio di gestione e manutenzione mediante il ricorso al Finanziamento Tramite Terzi (F.T.T.)
(ai sensi dell'art.153, comma 19, del D.Lgs. 163/2009 e ss.mm.ii.)
"PROMOTORE"

INTEGRAZIONI SUCCESSIVE ALLA COMMISSIONE AMBIENTE del 29/01/2016

DOCUMENTO: RILIEVO E PIANO QUOTATO DELLO STATO DI FATTO

IL PROMOTORE:
Costituenda A.T.I.
"Costruzioni Stradali & Consolidamenti" s.r.l. (Mandatante)
"D'Urso Impianti" s.r.l. (Mandatataria)

IL RESPONSABILE del PROGETTO:
Arch. Michele Stamegna
Arch. Diva Stamegna
Arch. Rossana Suprano
Geom. Fabio Stamegna
Ing. Annarita Filiozzi

COLLABORATORI al PROGETTO:
Arch. Antonio Stamegna Arch. Anna Cardì
Arch. Cristina Ciccone Ing. Giovanni Di Manno

IL R.U.P.

AI TERMINE DI LEGGE IL PROGETTISTA SI RISPONDE DELLA CORRETTA E SINCERA ELABORAZIONE DEL PRESENTE LAVORATO GRAFICO CON LA PRODUZIONE DI SEI COPIE ORIGINALI DA TRASMETTERE A TREZ SENZA AUTORIZZAZIONE.

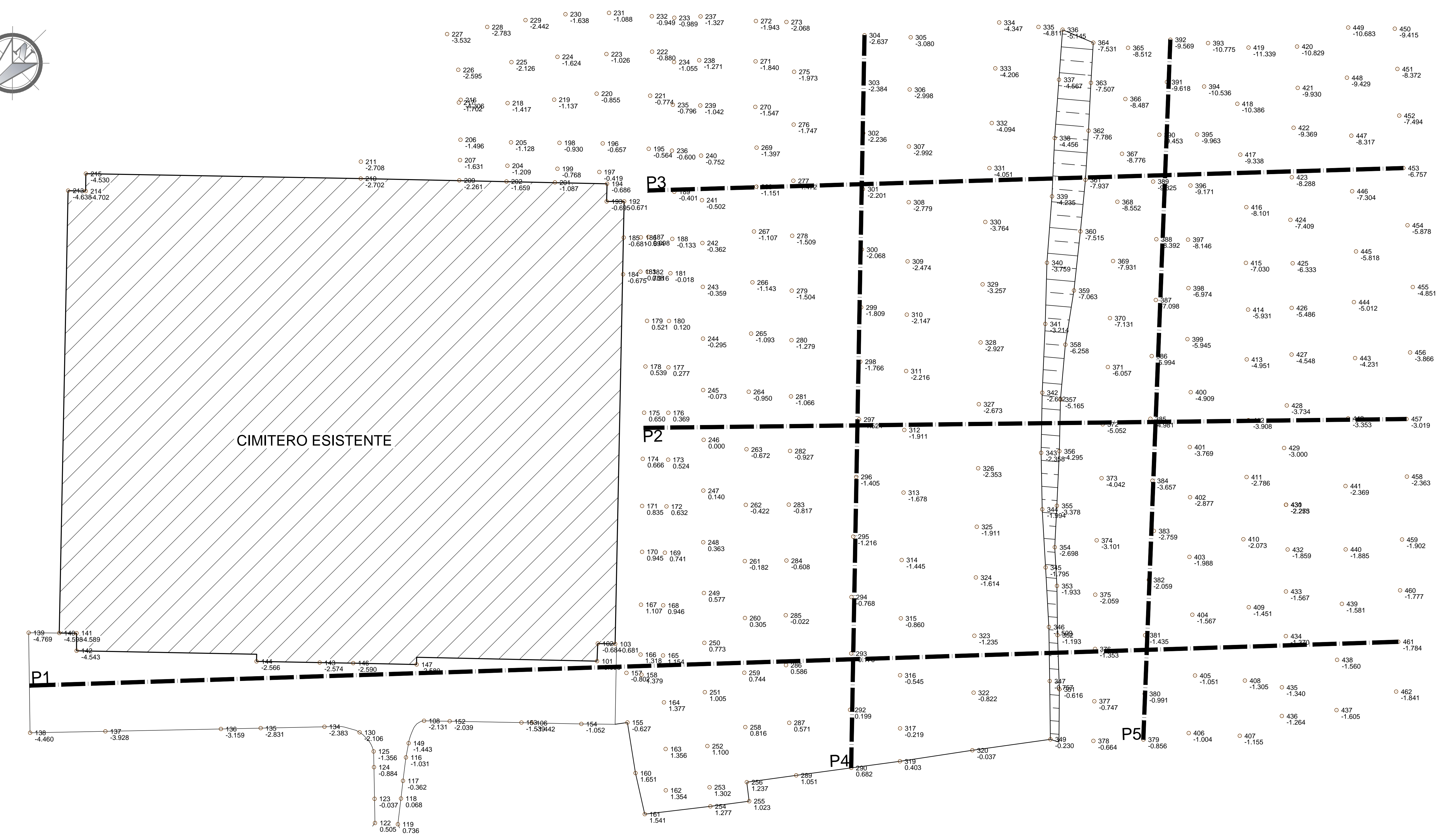
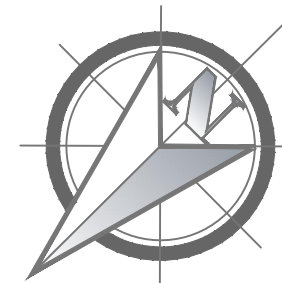

PLANIMETRIA QUOTATA SCALA 1:500

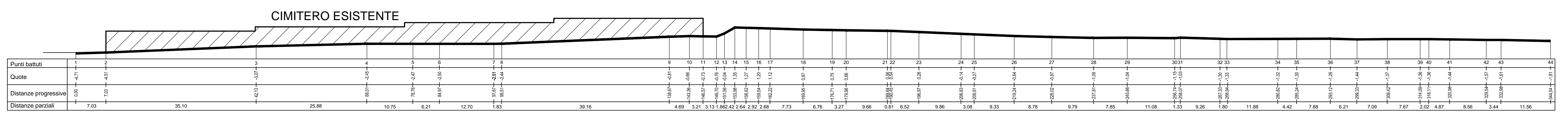

PROFILO P1 SCALA 1:500

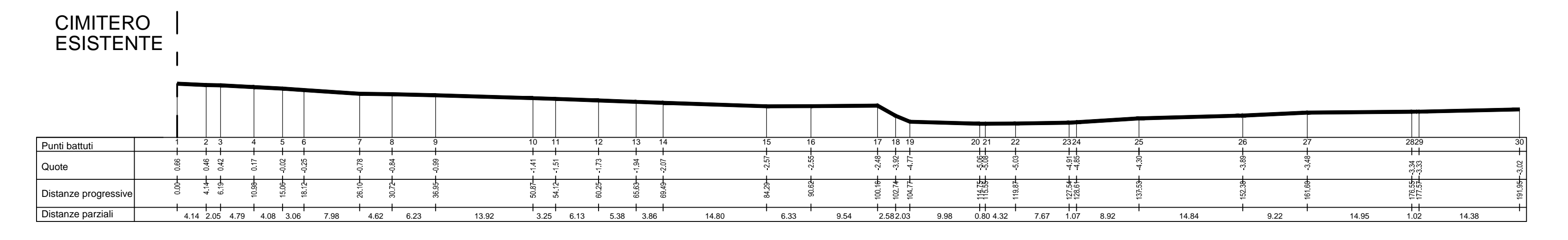

PROFILO P2 SCALA 1:500

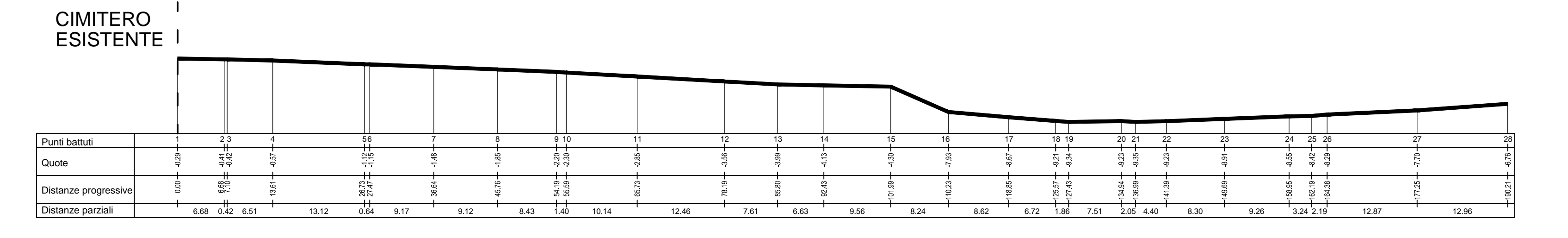

PROFILO P3 SCALA 1:500

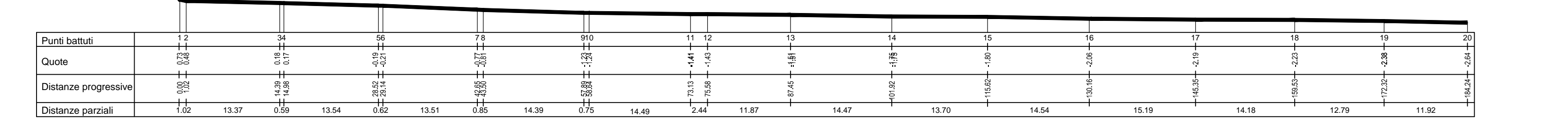

PROFILO P4 SCALA 1:500

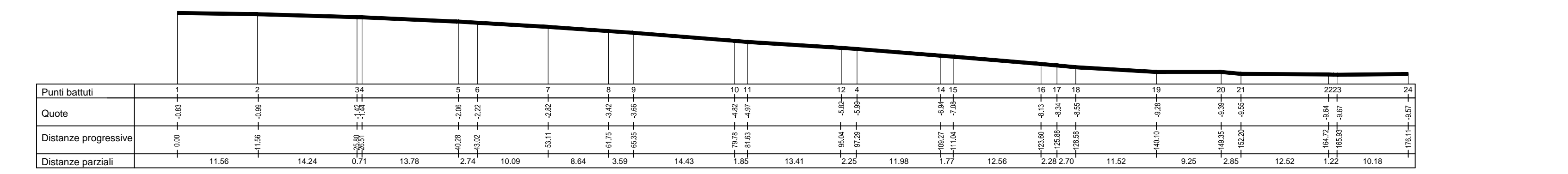

PROFILO P5 SCALA 1:500