



COMUNE DI ARDEA

Città Metropolitana di Roma Capitale

PROJECT FINANCING per:

Affidamento in concessione dell'Ampliamento del Cimitero Comunale e costruzione del Tempio della Cremazione con progettazione, realizzazione, servizio di gestione e manutenzione mediante il ricorso al Finanziamento Tramite Terzi (F.T.T.) (ai sensi dell'art.153, comma 19, del D.Dlgs. 163/2009 e ss.mm.ii.)

"PROMOTORE"

INTEGRAZIONI SUCCESSIVE ALLA COMMISSIONE AMBIENTE del 29/01/2016

DOCUMENTO:

APPROFONDIMENTO ARCHITETTONICO: CAPPELLA FUNERARIA

IL PROMOTORE:	Timbro e firma:	Data:
Costituenda A.T.I.		FEBBRAIO 2016
"Costruzioni Stradali & Consolidamenti" s.r.l. (Mandante)		Scala: 1:100
"D'Urso Impianti" s.r.l. (Mandataria)		

IL RESPONSABILE del PROGETTO:	Timbro e firma:	Tav. n.
Arch. Michele Stamegna		11
Arch. Diva Stamegna		
Arch. Rossana Suprano		
Geom. Fabio Stamegna Ing. Annarita Figliozzi		

I COLLABORATORI al PROGETTO:	Revisione:
Arch. Antonio Stamegna Arch. Anna Cardì	
Arch. Cristina Ciccone Ing. Giovanni Di Manno	

IL R.U.P.

AI TERMINI DI LEGGE IL PROGETTISTA SI RISERVA LA PROPRIETA' DI QUESTO ELABORATO GRAFICO CON LA PROIBIZIONE DI RIPRODURLO O TRASMETTERLO A TERZI SENZA AUTORIZZAZIONE.

PIANTA CAPPELLA FUNERARIA
SCALA 1:100

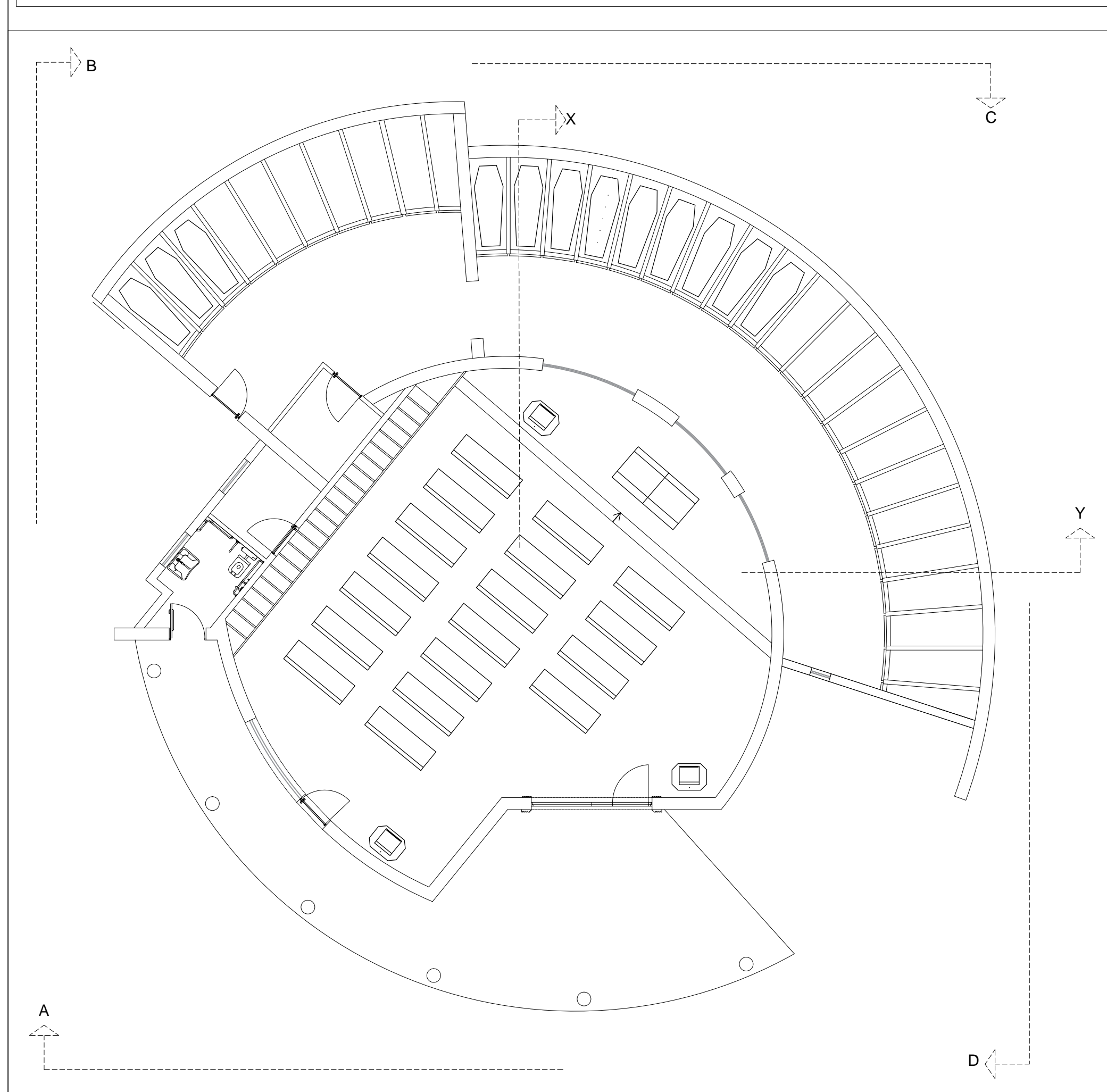

PROSPETTO A
SCALA 1:100

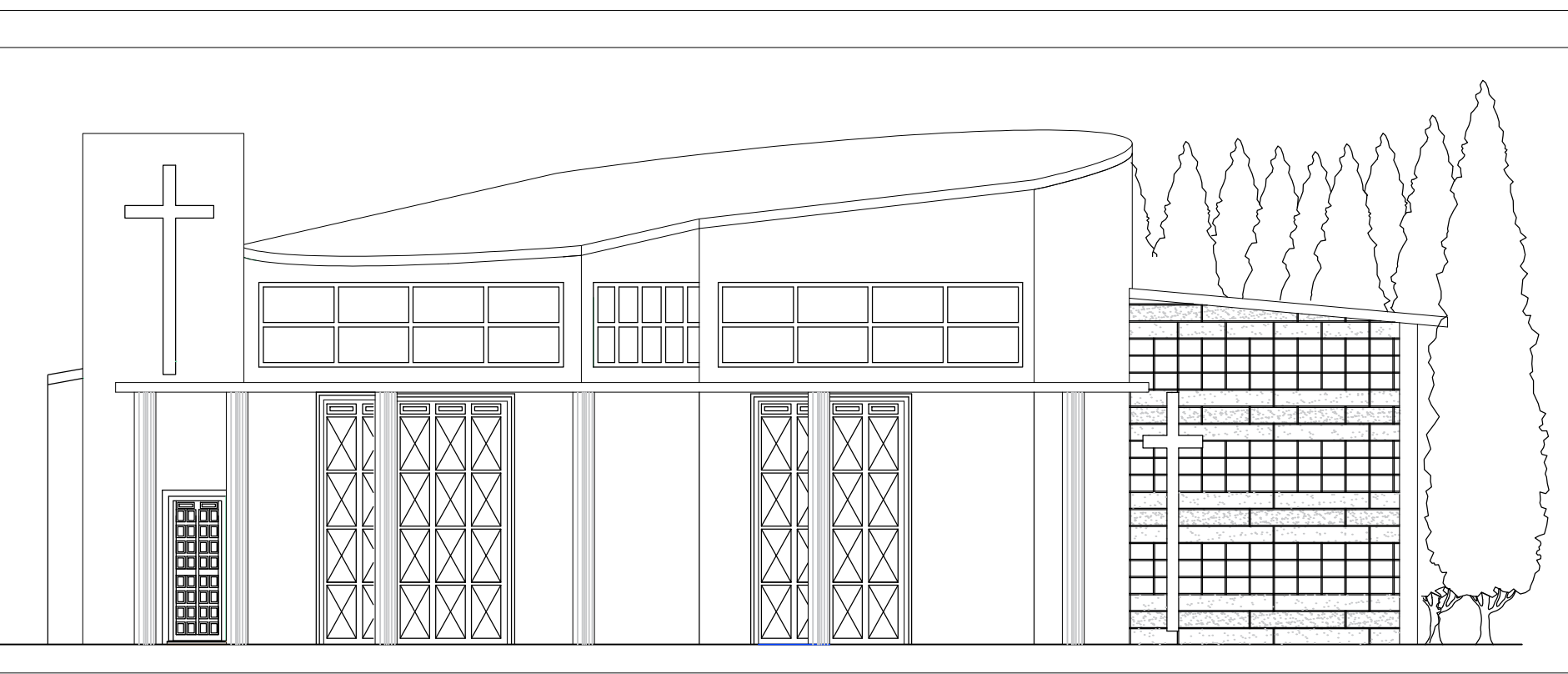

PROSPETTO B
SCALA 1:100

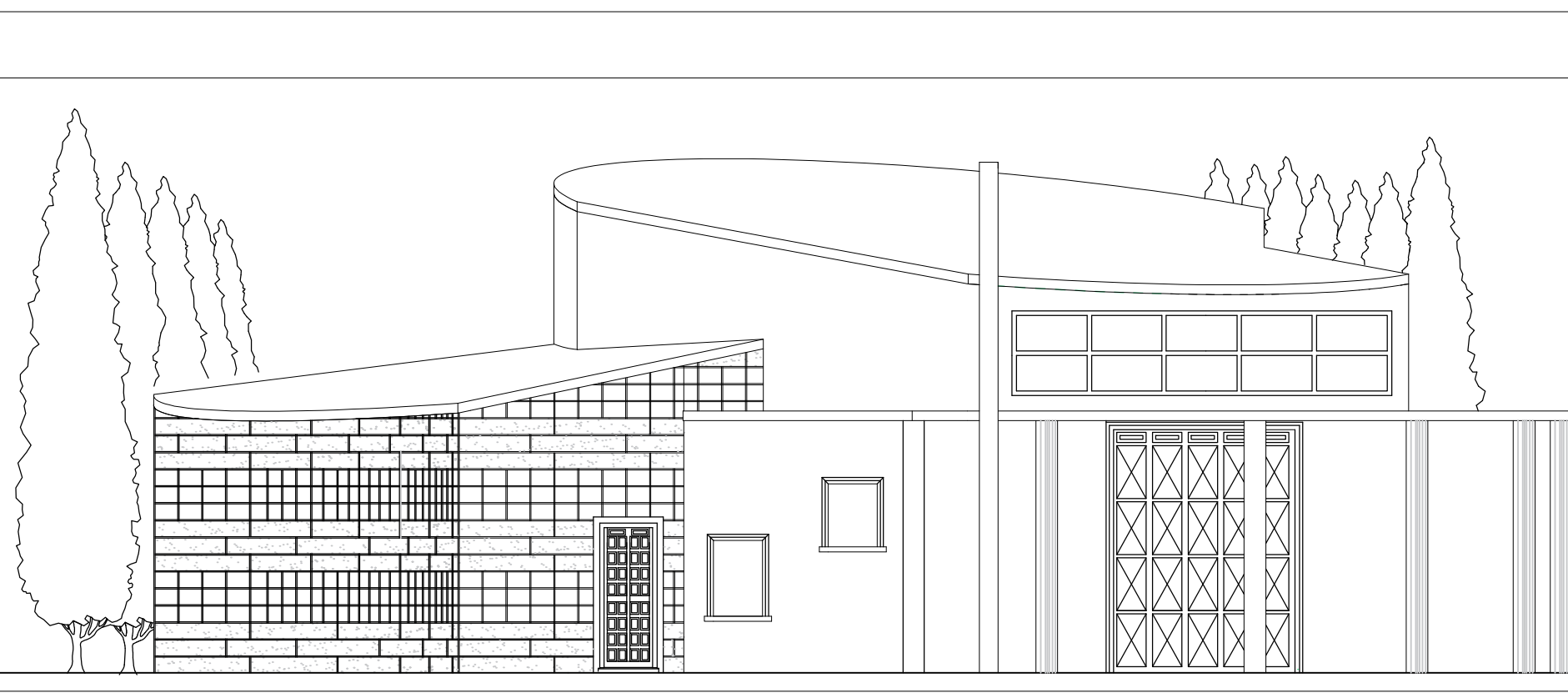

PROSPETTO C
SCALA 1:100

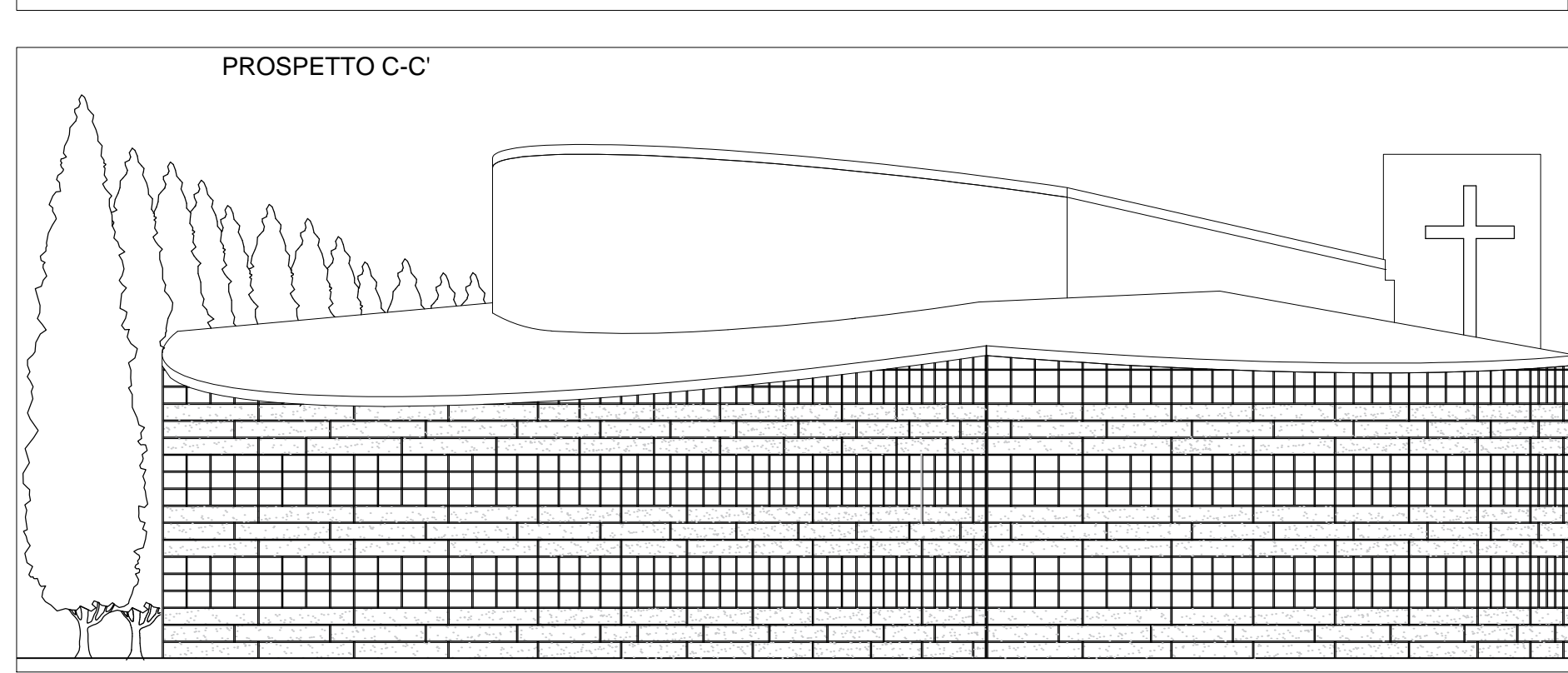

PROSPETTO D
SCALA 1:100

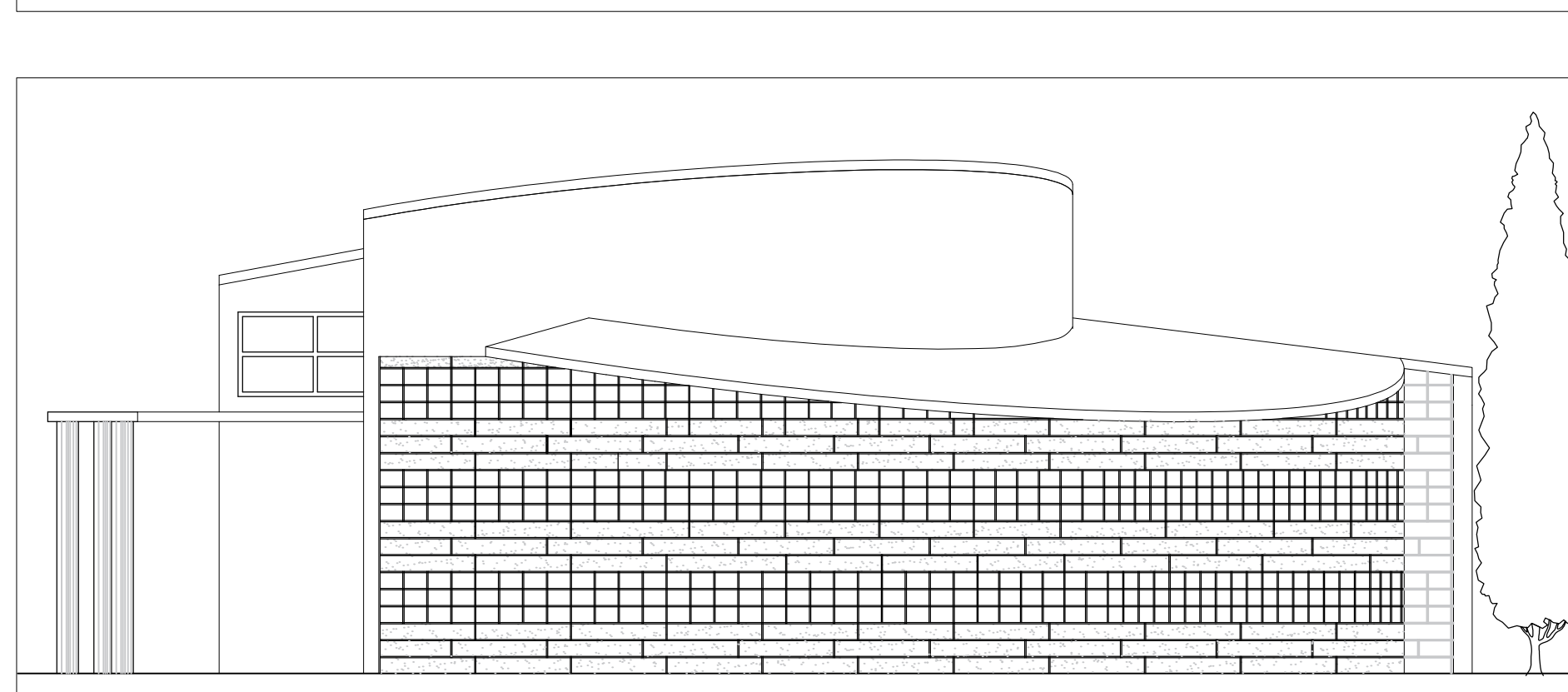

SEZIONE X
SCALA 1:100

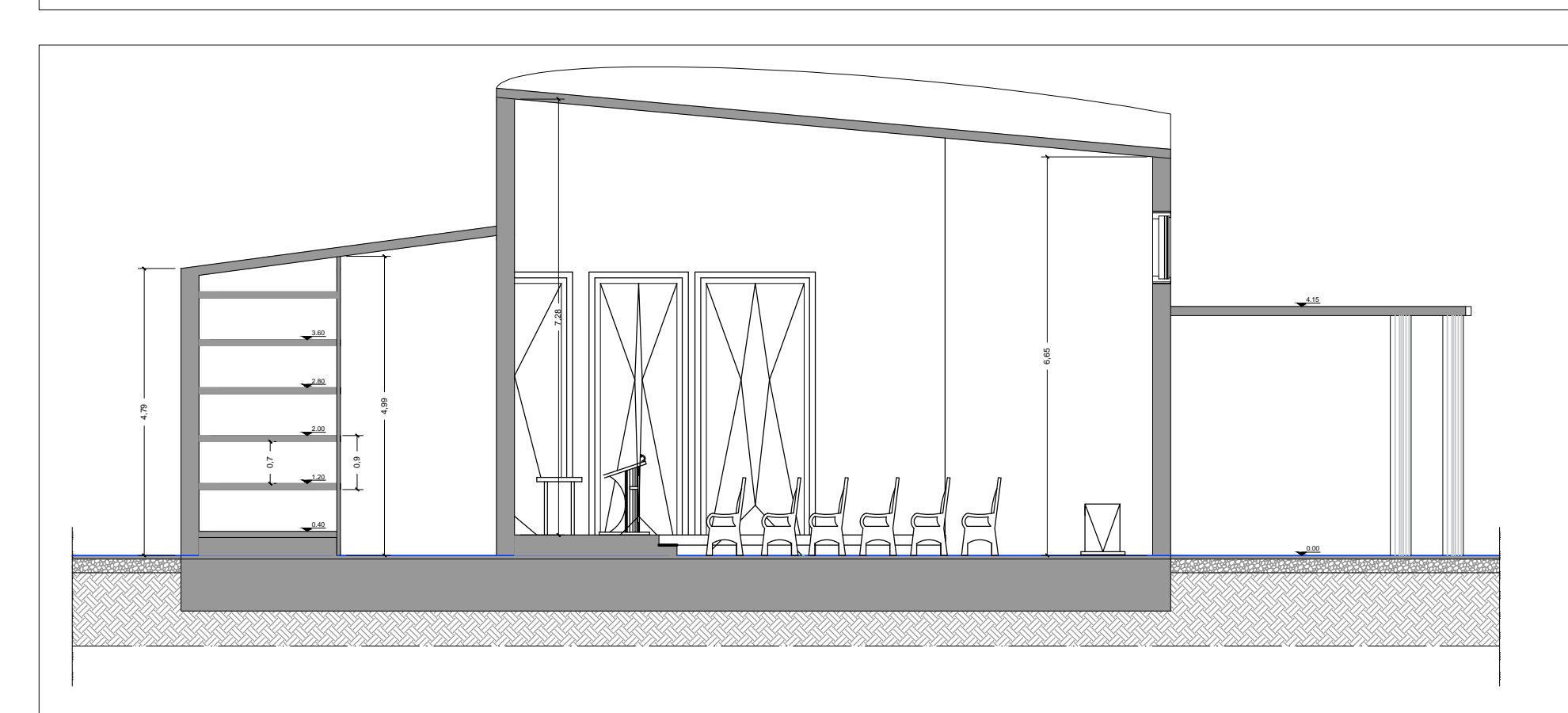

SEZIONE Y
SCALA 1:100

