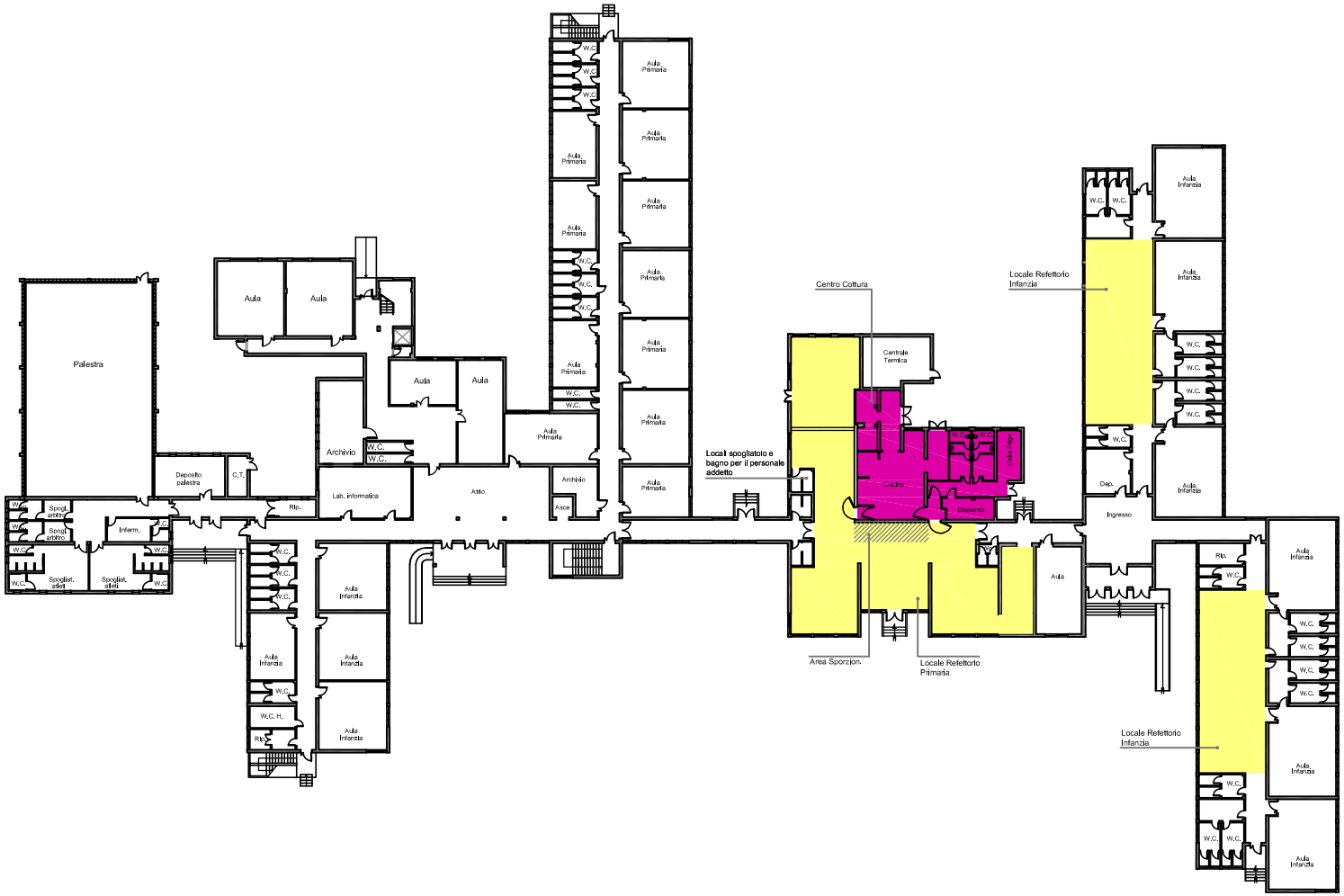COMUNE DI ANZIO Provincia di Roma	DUVRI Dl.gs 81/08 e s.m.i. - art. 26 comma 3 Gestione del servizio di refezione e sporzionamento presso le scuole	Edificio scolastico:	Elaborato grafico:	
Dirigente Individuato: Dott.ssa Angela Santaniello Arch. G. B. Lo Fazio	data: 02/2014 — Fuori scala	REFETTORIO E CENTRO COTTURA *Istituto Comprensivo Anzio III° "Scuola dell'Infanzia e Primaria C. Collodi"* Via Machiavelli - 00042 Anzio (RM)	**PIANTA PIANO TERRA**