

46



ARDEA-2019-0013874  
05-03-2019 12:57:54

REG. PNE. T. A. P.  
COMITATO REGIONALE PER IL TERRITORIO  
VOTO N. DEL  
0250/1 11 MAR. 2017  
IL SEGRETARIO

*F. Bisogni* Arch. Fabio Bisogni

prov. di Roma

1. ADU. 1337

**PIANO PARTICOLAREGGIATO  
DI ESECUZIONE  
ART. 13 LEGGE 1150/42**

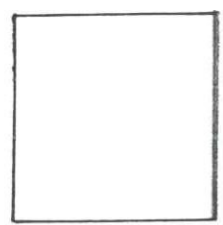

prog. arch. RINALDO SEBASTI  
coll. arch. LUIGI DE FELICI  
arch. PAOLO FIACCAVENTO  
arch. CLAUDIO MIANO

Allegato alla deliberazione commissariale n. 14 del 1.8.2013  
 Il Segretario Comunale

RESPONSABILE TECNICO  
 Don. Ing. Sergio Cellati

COMUNE DI ARDEA  
 (Prov. di Roma)  
 Copia Conforme all Originale  
 Ardea, il 26.09.2013  
 COMUNE DI ARDEA  
 Il Sindaco  
 Arch. Luca Scarpolini

ELABORATO GRAFICO PUBBLICATO ALL'ALBO  
 PRETORIO DEL COMUNE DI ARDEA DAL 09/09/1997  
 AL 09/10/1997 E DAL 24/02/1998 AL 26/03/1998

NUCLEO  
 N°5 **CASTAGNOLA**

**TAV.4** Rete viaria, spazi pubblici e  
 rapp. 1:2000 perimetro comparti edificatori

**COMUNE DI ARDEA**  
 prov. di Roma - 1. AGO. 1337

**PIANO PARTICOLAREGGIATO  
 DI ESECUZIONE**  
 ART. 13 LEGGE 1150/42

prog. arch. RINALDO SEBASTI  
 coll. arch. LUIGI DE FELICI  
 arch. PAOLO FIACCAVENTO  
 arch. CLAUDIO MIANO

- Legenda
- rete viaria pubblica
  - parcheggi pubblici
  - servizi pubblici
  - verde pubblico
  - profilo
  - perimetro comparto edificatorio
  - perimetro di P.P.

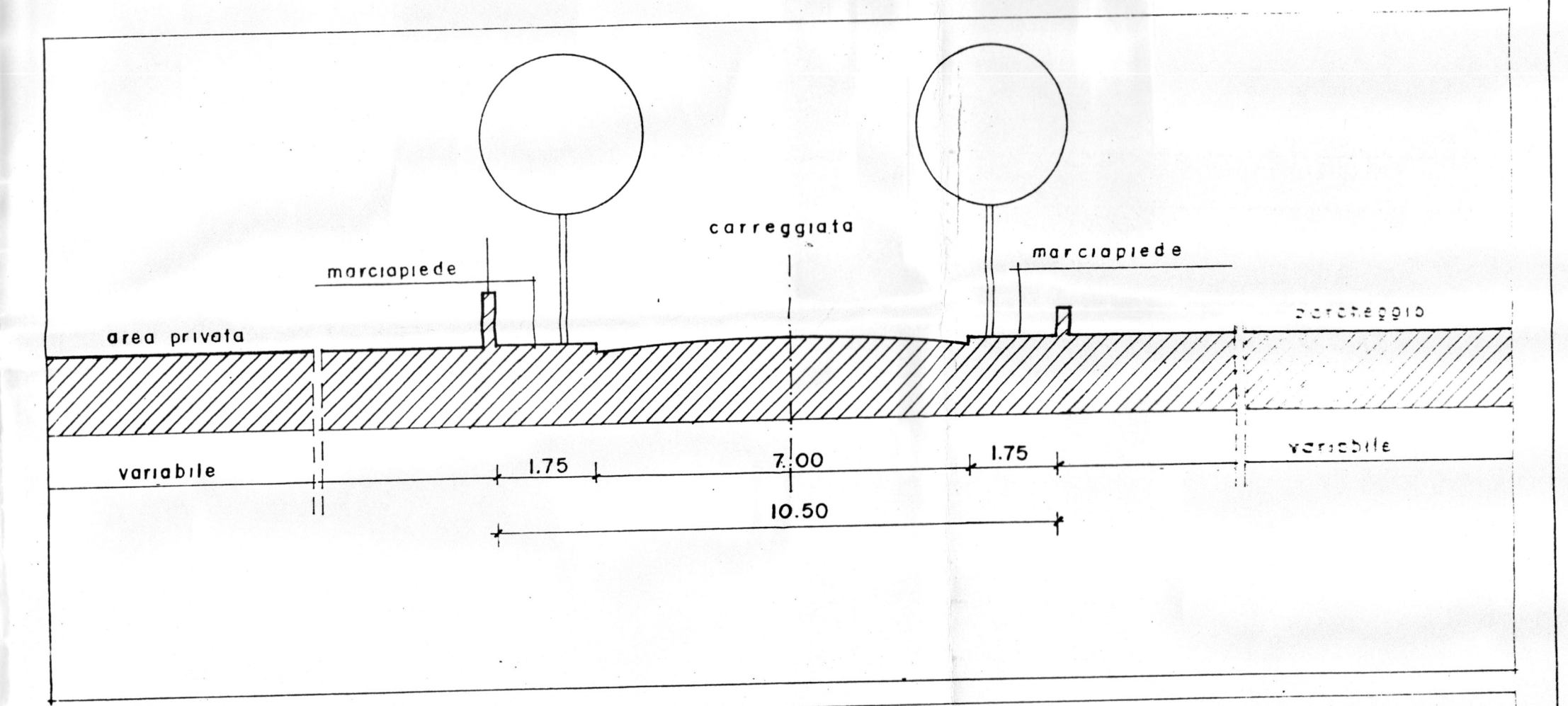
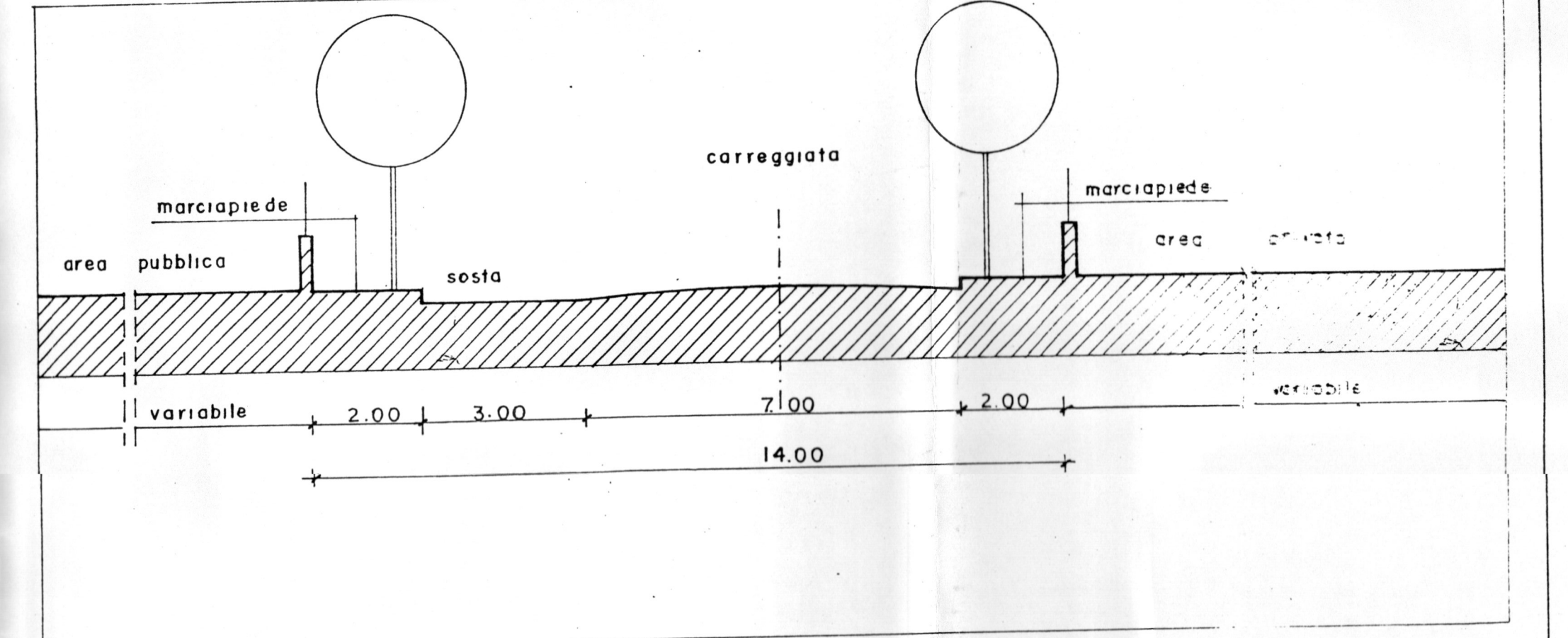
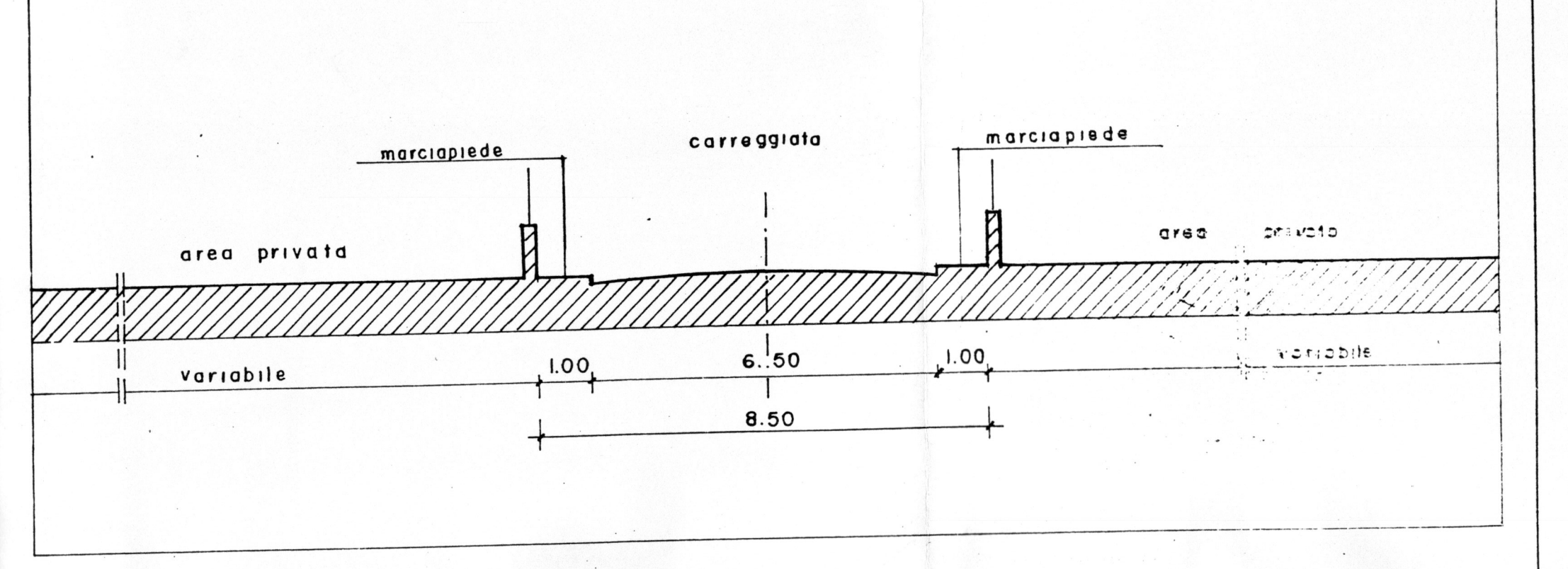
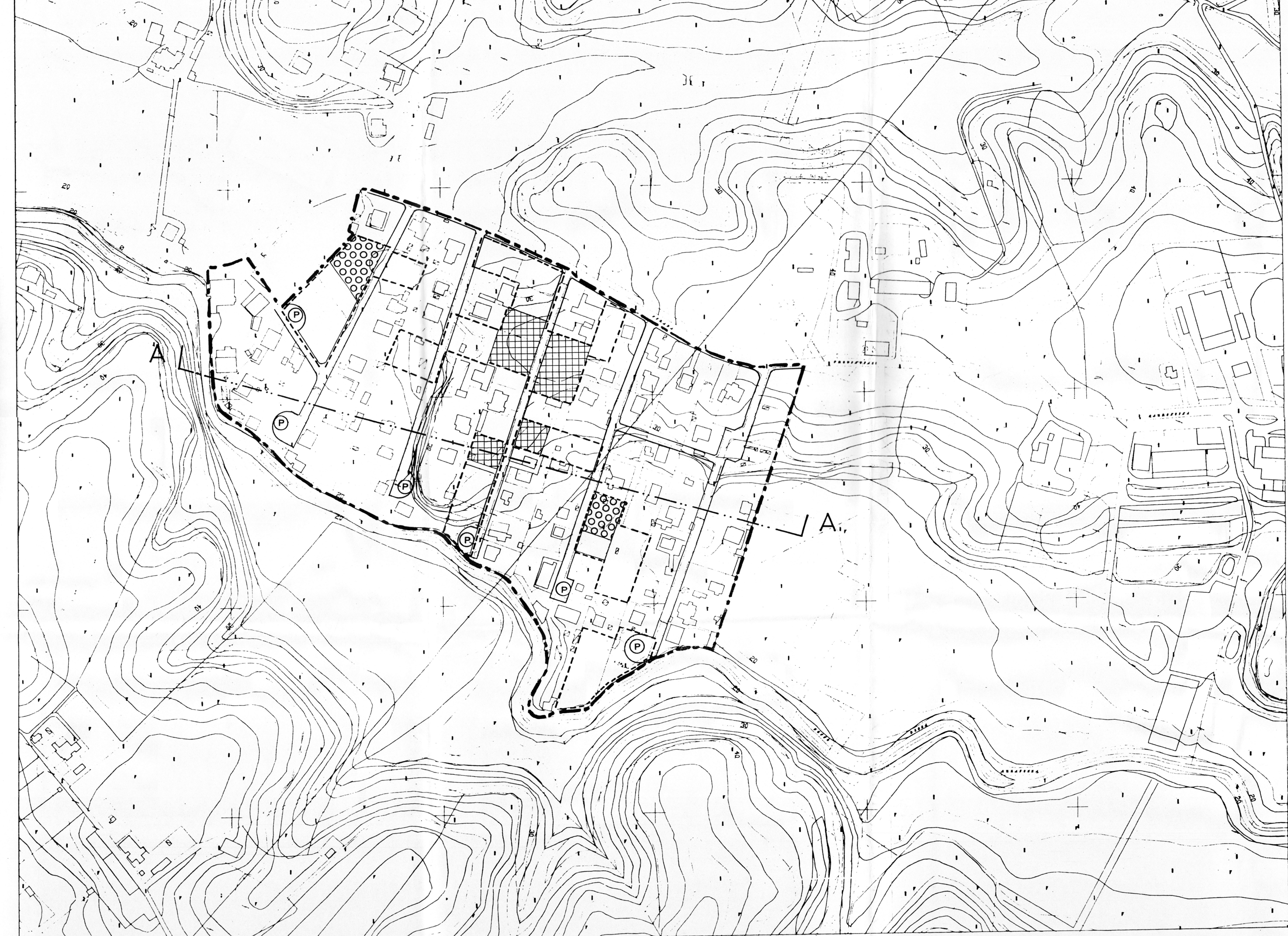

Sezioni stradali tipo rapp. 1/100

REGIONE LAZIO  
 PRESIDENZA GIUNTA REGIONALE

Copia conforme all'originale da ritagliare con le modifiche, senza  
 condizioni, autorizzazioni o prescrizioni di cui alla  
 D.G.R. n° 652 del 07 NOV. 2018  
 che si rilascia a Roma, il 5 MAR. 2019.

Il Funzionario Responsabile  
 Paola Pacifico