



COMUNE DI ARDEA

ORDINANZA N. 24 DEL 05/09/2019

OGGETTO: DIVIETO DI ABBANDONO RIFIUTI E MATERIALI SULLE STRADE DELL'INTERO TERRITORIO COMUNALE E PRESSO I CENTRI DI RACCOLTA DELLE GIORNATE ECOLOGICHE.

PREMESSO

- Che il decreto legislativo 03.04.2006 n. 152 e successive modificazioni e integrazioni, nell'ambito delle competenze previste dall'art.198, ha disposto che i Comuni, nel rispetto dei principi di trasparenza, efficienza ed economicità stabiliscano, tra l'altro, le modalità del servizio di raccolta dei rifiuti, le modalità di conferimento della raccolta differenziata nonché del trasporto dei rifiuti urbani ed assimilati, al fine di garantire una distinta gestione delle diverse frazioni, promuovendo il recupero delle stesse;

- che la corretta gestione ambientale dei rifiuti ed il recupero di materiali finalizzato al riciclaggio costituiscono un prioritario obiettivo di questa Amministrazione Comunale, anche in virtù degli obblighi di legge previsti sul raggiungimento degli obiettivi di raccolta differenziata stabiliti dalla legislazione nazionale e dalla normativa regionale;

- che la Direttiva 2004/35/CE, con riferimento alla Direttiva 2001/18/CE sulla responsabilità ambientale in materia di prevenzione e riparazione del danno ambientale stabilisce le norme basate sul principio «chi inquina paga». **L'amministrazione comunale ha l'obbligo e intende perseguire il soggetto che provoca un danno ambientale, in quanto considerato responsabile e quindi obbligato a farsi carico di intraprendere le necessarie azioni di prevenzione o di riparazione e di sostenere tutti i costi relativi.**

ATTESO

- che la necessità di salvaguardia degli interessi pubblici connessi all'ambiente e alla sostenibilità ambientale del territorio cittadino attraverso una necessaria e rilevante riduzione delle quantità di rifiuti indifferenziati destinati allo smaltimento in discarica, in modo da favorire quanto più possibile, così come previsto dalle norme, il recupero, il riciclaggio e il riutilizzo dei rifiuti urbani ed assimilati, è resa possibile solo attraverso una raccolta differenziata in forme stringenti di tutte le frazioni di rifiuti recuperabili;

PRESO ATTO che con Contratto di Appalto n. 4972 del 12/02/2010, è stato formalizzato l'affidamento del Servizio di Gestione della raccolta dei rifiuti solidi urbani del Comune di Ardea - CIG 294032943F alla ditta Igiene Urbana;

PRESO ATTO CHE il succitato Contratto di Appalto n.4972 del 12/02/2010, è formalmente concluso ed è stato avviato il procedimento per esperimento e assegnazione nuovo appalto del Servizio di raccolta rifiuti ed igiene urbana, ancora in fase di aggiudicazione definitiva presso la competente Stazione Unica Appaltante della città metropolitana di Roma Capitale;

Via Garibaldi 51-00040 Ardea (Roma)

telefono: +39 06 91 38 00 fax: +39 06 91 38 00 260 e-mail: uff.urp@comune.ardea.rm.it PEC: uff.protocollo@pec.comune.ardea.rm.it /
web: www.ardea.gov.it codice fiscale: 80108730583 partita Iva: 02300511009 codice IPA: c_m213

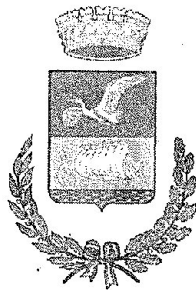

COMUNE DI ARDEA

PRESO ATTO CHE su tutto il territorio comunale è operativa quindi già da tempo la raccolta differenziata dei rifiuti urbani e assimilati con il metodo “Porta a Porta”;

PRESO ATTO CHE il servizio di raccolta dei rifiuti è stato organizzato adottando il sistema denominato “Porta a Porta”, avente come destinatari i titolari di utenze domestiche e non, iscritti al ruolo TARI del Comune di Ardea;

PRESO ATTO CHE tale tipologia di raccolta risponde alle linee contenute nella Deliberazione della Giunta Regionale del Lazio n.162 del 13/04/2012 “linee guida per la gestione delle raccolte differenziate dei rifiuti urbani nella regione Lazio” che individua nell’ “internalizzazione” (raccolta 1 nell’ambito delle pertinenze di proprietà delle utenze servite) il sistema maggiormente valido per ricavare una buona qualità merceologica delle frazioni di rifiuto raccolte e, per conseguenza, raggiungere elevate percentuali di differenziazione;

VISTO CHE la modalità e i tempi di conferimento delle varie frazioni sono da anni le medesime ormai note e pubblicizzate;

ATTESO CHE con ordinanza n. 15 del 24/06/2019 è stato scelto il nuovo sito per lo svolgimento delle giornate ecologiche presso il Piazzale antistante il Lido delle Salzare, soluzione volta a liberare il parcheggio di Via Bergamo spazio utile a sopperire alle problematiche storiche di intasamento del traffico ingenerantesi durante il periodo estivo sul lungomare e volta a dare respiro in Largo delle Marmore attanagliato dall’abbandono indiscriminato continuo di rifiuti di ogni genere;

CONSIDERATO che sono stati effettuati durante i mesi di maggio-giugno 2019 tavoli di concertazione congiunti con gli attori tutti preposti al controllo del territorio in tema di gestione dei rifiuti, nei quali sono state stabilite soprattutto le priorità di intervento al fine di operare con efficacia e deterrenza nel contrasto al fenomeno di abbandono indiscriminato di rifiuti nel territorio del Comune di Ardea, nello specifico durante il periodo estivo allora in fase di avvio;

CONSIDERATO che è stato accertato che troppo di frequente i rifiuti destinabili alla raccolta differenziata attiva sul territorio comunale vengono abbandonati in modo indecoroso sul suolo pubblico e nelle pertinenze stradali, costituendo un serio pericolo per la salubrità e sicurezza delle persone e un’offesa al decoro della città;

CONSIDERATO che l’abbandono e/o il conferimento errato non rispondente al **NOTO** calendario di gestione delle frazioni di rifiuto differenziate per la raccolta “Porta e Porta”, attività pertanto assimilabile e sanzionabile a tutti gli effetti al pari di un abbandono, sono quindi da ritenersi **una grave infrazione pertanto da perseguire fermamente** ;

CONSIDERATO che durante il periodo estivo si è determinato un intensificarsi di violazioni ambientali, come l’abbandono di rifiuti lungo le strade periferiche della città, la mancata differenziazione dei rifiuti prodotti, giuste segnalazioni pervenute al competente Servizio Ambiente dell’Ufficio Tecnico e del Corpo di Polizia Locale;

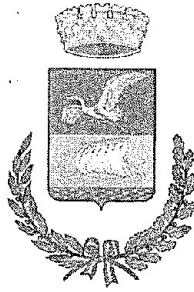

COMUNE DI ARDEA

ATTESO che, onde scongiurare tali non corrette modalità di conferimento, **si rende necessario procedere con urgenza** ad applicare maggiori controlli ed idoneo nonché fattivo regime di ispezione ambientale e sanzionatorio per gli ormai incontrollati casi di abbandono rifiuti al fine di scongiurare in termini precauzionali anche, ormai prossime, conseguenti situazioni di emergenza igienico-sanitaria e ambientale;

ATTESO che, onde scongiurare tali non corrette modalità di conferimento, **si rende necessario procedere con urgenza** ad applicare maggiori controlli ed idoneo nonché fattivo regime di legittima persecuzione degli ormai eccessivi ed incontrollati casi di evasione fiscale nel rispetto soprattutto di “coloro che pagano ope legis” e quindi dell’interesse pubblico che deve prevalere;

CONSIDERATO quindi che conseguentemente a quanto convenuto in appositi tavoli tecnici, indetti dall’amministrazione politica comunale ed effettuati sull’argomento, si invitano gli uffici comunali ad applicare adeguato ed efficace metodo di controllo e sanzionatorio, onde vietare il ripetersi di tali **perseguibili** comportamenti con il fine primario di preservare l’igiene e la sanità pubblica, nonché il decoro urbano e, indurre quindi a comportamenti virtuosi nella gestione dei rifiuti che possano garantire maggior rispetto dell’ambiente e risparmio per la collettività;

CONSIDERATO che è in aumento la “formazione” di siti stanziali adibiti a discariche abusive ingenerati anche e soprattutto da casi iniziali di abbandono **indiscriminato e non adeguatamente perseguito** di rifiuti su suolo pubblico;

ATTESO che una riduzione del rifiuto non riciclabile e quindi una corretta raccolta differenziata induce inevitabilmente ad una riduzione e ridefinizione degli importi TARI gravanti quindi ingiustamente sui cittadini “adempianti”;

VISTO

- La parte IV del Decreto Legislativo 3 aprile 2006, n. 152; l’art. 50 del Decreto Legislativo 18 agosto 2000, n.267;

ORDINA

1. A tutti i cittadini e attività economiche (Utenze Domestiche e Utenze non Domestiche) del Comune di ARDEA, riportate negli elenchi utenti TARI di questo Comune ad esporre i rifiuti IN BUSTE IDONEE E TRASPARENTI:

- a. previa riduzione degli stessi al minimo ingombro;
- b. raccolti in buste idonee per evitarne la dispersione in fase di raccolta. Le buste secondo quanto riportato nell’Ordinanza n. 29 del 15/06/2015, devono essere trasparenti ed idonee.

2. Agli utenti di provvedere, **esclusivamente nei giorni e negli orari di raccolta previsti dal calendario vigente**, consultabile sul sito del comune di Ardea (<http://www.ardea.gov.it/calendario-conferimento-giornaliero-dei-rifiuti/>), all’esposizione e al ritiro degli stessi, ricordando che **E’ ILLECITO ESPORRE UNA TIPOLOGIA DI RIFIUTO IN GIORNI NON PREVISTI**.

3. Agli utenti di utilizzare i contenitori di prossimità e specifici ubicati in tutto il territorio Comunale e/o le modalità di raccolta previste con le giornate ecologiche per le frazioni di rifiuto non incluse nella raccolta porta a porta come: farmaci, pile esauste, abiti e accessori, olii vegetali



COMUNE DI ARDEA

esausti; è fatto divieto assoluto di conferire in detti contenitori rifiuti non conformi a quanto indicato sui contenitori stessi. Tutti gli altri rifiuti assimilabili agli urbani possono essere conferiti presso il sito di svolgimento delle giornate ecologiche localizzato al piazzale antistante Lido delle Salzare secondo le modalità, il calendario e gli orari sempre consultabili sul sito del Comune;

4. Agli utenti e alla ditta affidataria del servizio di raccolta e trasporto dei rifiuti di attenersi alle disposizioni tecniche previste

5. Agli utenti di rispettare le norme comportamentali per il conferimento delle varie frazioni merceologiche

6. Agli utenti concessionari ed occupanti dei posti vendita nei mercati, di separare i rifiuti e conferirli in modo conforme con modalità differenziate al termine della propria permanenza presso le attrezzature messe a disposizione nella pertinenza/e dell'area mercatale. E' vietata ogni altra modalità di conferimento, ivi incluso l'abbandono dei rifiuti negli spazi assegnati. Il titolare di licenza di vendita è responsabile della pulizia e dello stato della piazzola assegnata;

7. Agli organizzatori di manifestazioni e/o eventi di far osservare scrupolosamente a chiunque, sotto la propria responsabilità, durante tutto il corso della manifestazione stessa, le modalità di conferimento di cui al precedente punto;

8. Alla ditta affidataria del servizio di informare gli utenti in merito alle disposizioni tecniche e alle norme comportamentali, parti integranti della presente ordinanza;

9. Che il conferimento dei rifiuti presso il piazzale del Lido Salzare sia riservato ai soli utenti TARI del Comune di Ardea. Agli utenti che usufruiscono, previa prenotazione, del servizio di ritiro a domicilio, di esporre i rifiuti non prima delle 12 ore antecedenti l'orario dell'appuntamento concordato con la ditta appaltatrice;

10. E' comunque vietato:

a) depositare i rifiuti domestici nei cestini dislocati sul territorio comunale.

b) nell'intero territorio comunale, abbandonare e depositare rifiuti di qualsiasi genere sul suolo e nel sottosuolo, nelle acque superficiali e sotterranee e comunque nei luoghi diversi da quelli stabiliti.

c) introdurre sacchi e rifiuti nei cestini getta carta.

d) la cernita, il rovistamento ed il prelievo dei rifiuti collocati negli appositi contenitori o diversamente conferiti al servizio, ovvero presso gli impianti di recupero o smaltimento;

e) l'esposizione di contenitori, sacchi o qualsivoglia materiale lungo il percorso di raccolta in giorni diversi e fuori dagli orari stabiliti dal Calendario vigente per la raccolta e la gestione dei rifiuti ed approvati dal Comune;

f) il mantenimento sul suolo pubblico ovvero il mancato ritiro all'interno della proprietà privata dei sacchi domiciliari oltre le 12 ore dal giorno di raccolta;

g) l'uso improprio dei contenitori per il conferimento dei rifiuti;

h) l'imbrattamento, l'affissione di manifesti o altro sui contenitori per la raccolta dei rifiuti;

i) i comportamenti che rechino intralcio, ritardo all'opera degli addetti ai servizi, inclusa la sosta dei veicoli negli spazi di manovra dei mezzi adibiti alla raccolta ed allo spazzamento;

j) il conferimento di rifiuti diversi da quelli cui i contenitori o i sistemi di raccolta sono destinati;

k) il conferimento al servizio di raccolta di rifiuti che non siano stati precedentemente ridotti di volume, o che per dimensioni, consistenza e altre caratteristiche possano arrecare danno ai contenitori o ai mezzi di raccolta, nonché costituire pericolo per i cittadini e gli addetti ai servizi;



COMUNE DI ARDEA

- l) il conferimento al servizio di raccolta di rifiuti liquidi nonché di materiali ardenti o tali da danneggiare i contenitori oppure costituire situazioni di pericolo;
- m) la combustione di qualunque tipo di rifiuto;
- n) il conferimento al servizio di raccolta di animali morti;
- o) il conferimento al servizio di raccolta di rifiuti speciali non ricompresi nelle tipologie autorizzate presso il sito destinato alla giornata ecologica;
- p) il danneggiamento delle strutture del servizio pubblico;
- q) il conferimento e l'utilizzo delle strutture pubbliche da parte di utenti non iscritti a ruolo, salvo criteri più restrittivi ove previsti.
- r) l'abbandono sulla pubblica via degli escrementi di cani ed altri animali domestici condotti dai rispettivi proprietari.
- s) il conferimento di residuo da sfalcio che non appartenga alla diretta proprietà dell'utente conferente e autorizzato.

11. di rispettare le seguenti prescrizioni previste per lo svolgimento delle giornate ecologiche. Nel sito destinato a tale attività, attualmente il Piazzale antistante il Lido delle Salzare, sono vietati:

- a) l'abbandono dei rifiuti all'esterno del centro e delle aree adiacenti;
- b) il conferimento di rifiuti all'esterno degli appositi contenitori;
- c) il conferimento di rifiuti di diversa tipologia da quella a cui i contenitori sono destinati;
- d) la cernita, il rovistamento ed il prelievo dei rifiuti all'interno dei contenitori o in altro modo accumulati;
- e) il conferimento di rifiuti da parte di utenti non iscritti a ruolo, salvo diverse disposizioni;
- f) il danneggiamento delle strutture;
- g) il mancato rispetto delle disposizioni impartite dall'addetto al controllo.

12. di rispettare le seguenti prescrizioni previste in tutto il territorio del Comune di Ardea dove è vietato:

- lo scarico e l'abbandono di rifiuti o di materiali di qualsiasi tipo, ivi inclusi materiali ed opere edilizie non conformi, sul territorio comunale, nei corsi d'acqua superficiali e sotterranei e sulle loro rive, sulle strade ed aree pubbliche o sulle strade ed aree private comunque soggette ad uso pubblico (decreto legislativo n. 152/2006);
- l'abbandono sui marciapiedi o sul suolo pubblico in genere di cartacce, cicche di sigaretta e rifiuti vari (decreto legislativo n. 152/2006);
- il versamento della spazzatura interna di attività o di abitazioni sui marciapiedi e nelle cunette stradali (DLgs 285/ 1992 e ss.mm.ii., denominato "Codice della Strada" e decreto legislativo n. 152/2006 e ss.mm.ii.)
- il conferimento e/o deposito di rifiuti all'esterno dei c.d. bidoni di prossimità ovvero all'interno/esterno dei siti previsti per il conferimento anche di altri utenti;
- il conferimento e/o deposito di rifiuti prodotti al di fuori del territorio del Comune di Ardea nei contenitori stradali presenti nel territorio comunale nonché sul suolo pubblico e privato.

L'inosservanza delle prescrizioni per ciascuno dei punti sopra indicati comporta l'applicazione, ai sensi dell'art.7 bis del D.lgs. 18 agosto 2000, n. 267, di una sanzione pecuniaria da € 25,00 ad € 500,00, salva l'applicazione delle sanzioni previste per l'abbandono dei rifiuti, di cui all'art. 255 del D.lgs. n. 152/2006 e ss.mm.ii.

È ammesso il pagamento in misura ridotta, ai sensi dell'art.16 della L. n. 689/1981 .



COMUNE DI ARDEA

Il presente provvedimento è immediatamente esecutivo e reso pubblico mediante pubblicazione all'Albo Pretorio on line di Ardea e, ai fini conoscitivi dell'atto medesimo, ne sarà data pubblicità sul sito internet istituzionale (www.ardea.gov.it) e attraverso gli Organi di Informazione.

Il presente provvedimento è, altresì notificato, a termini di legge, a:

1. Ministero dell'Ambiente e della Tutela del Territorio e del Mare;
2. Ministero della Salute;
3. Prefettura di Roma;
4. Questura di Roma;
5. Regione Lazio;
6. Città Metropolitana di Roma Capitale;
7. Polizia Stradale;
8. Polizia Provinciale;
9. Arpa Lazio;
10. Polizia Locale di Roma Capitale;
11. AMA S.p.A.
12. ASL interessate per il tramite della Regione Lazio.

DEMANDA

Alla Polizia Locale di Ardea, la vigilanza e il controllo sull'osservanza e la corretta esecuzione della presente Ordinanza. Avverso la presente Ordinanza è ammesso ricorso al Tribunale Amministrativo Regionale del Lazio nel termine di 60 giorni dalla pubblicazione all'Albo Pretorio, ovvero ricorso al Capo dello Stato entro 120 giorni, ai sensi del Decreto Legislativo 21 luglio 2010, n. 104, recante il "Codice del Processo Amministrativo".

L'inosservanza delle prescrizioni per ciascuno dei casi sopraindicati sarà punita con le seguenti sanzioni amministrative (sono fatte salve quelle previste e punite dal d.lgs. n. 152/2006 e da altre normative specifiche in materia, a norma del disposto dell'art. 16 della L. 16.01.2003 n. 3, di modifica della d.lgs. 18.08.2000 n. 267, art. 7 bis comma 1) come segue:

Al personale della Polizia Locale, al Comando Stazione Carabinieri di Ardea, al Comando Carabinieri Forestale di Pomezia e a tutte le forze di Polizia, aventi titolo, di vigilare sul rispetto della presente ordinanza e all'accertamento delle violazioni.

Si invitano tutti i cittadini a collaborare al rispetto della presente ordinanza e a segnalare agli uffici competenti eventuali violazioni della presente ordinanza.

INFORMA

Che avverso il presente provvedimento può essere proposto:

- Ricorso al Tribunale Amministrativo Regionale del Lazio, entro 60 gg dalla data della pubblicazione del presente atto all'Albo Pretorio del Comune di Ardea;
- Ricorso al Capo dello Stato, entro 120 gg dalla data della pubblicazione del presente atto all'Albo Pretorio del Comune di Ardea.



COMUNE DI ARDEA

La presente ordinanza è resa nota al pubblico mediante pubblicazione all'Albo Pretorio online e sul portale istituzionale del Comune di Ardea www.ardea.gov.it

DISPONE

La trasmissione della presente ordinanza a:

- Comando di Polizia Locale del Comune di Ardea;
- Comando Stazione Carabinieri di Anzio;
- Comando Stazione Carabinieri Forestali di Pomezia
- A S.E. il Prefetto di Roma;

ALLEGATO PARTE INTEGRANTE DEL PRESENTE PROVVEDIMENTO:

- Opuscolo informativo Modalità di Raccolta Differenziata 2019.



Il Sindaco

Mario Savarese

UNASFIDA DARACCOGLIERE

DIFFERENZIARE BENE
PER RICICLARE MEGLIO

GUIDA PRATICA PER UTENZE DOMESTICHE

RAGGIUNGERE IL 65%
DI RACCOLTA DIFFERENZIATA

WWW.DIFFERENZIOARDEA.IT

// 2013



COMUNE DI ARDEA



L'IGIENE URBANA
società Servizi Ecologici

UNASFIDA DARACCOGLIERE

DIFFERENZIARE BENE PER RICICLARE MEGLIO

“Una sfida da raccogliere” è il claim scelto per la seconda campagna di sensibilizzazione alla raccolta differenziata di Ardea. Sì, perchè questa volta è davvero una sfida da vincere. L'unica possibilità che abbiamo di lasciare ai nostri figli un ambiente più sano e pulito è la Raccolta Differenziata.

Sempre più semplice, sempre più a portata di tutti. Basta fare proprio il concetto che “rifiuti” vuol dire “risorse” e cominciare a pensare nell’ottica di ridurre, riciclare, recuperare. Bisogna, quindi, smembrare i rifiuti per conferire ogni parte di essi nella giusta frazione di riferimento. Tante le novità: piatti e bicchieri monouso, quelli che noi chiamiamo di plastica, vanno infatti conferiti nel multimateriale, come le grucce appendiabito.

Basta solo un po’ di impegno e volontà ed ogni gesto diventerà semplicemente una buona abitudine per il rispetto dell’ambiente.

dalle ore 21.00 alle ore 24.00	DOMENICA	LUNEDÍ	MARTEDÍ	MERCOLEDÍ	GIOVEDÍ	VENERDÍ
ORGANICO EMAZIONE UMIDA						
RESIDUO NON RICICLABILE						
MULTIMATERIALE PLASTICA/B. STAGNATA						
CARTA E CARTONE						

Il ritiro degli **INGOMBRANTI** e dei **RAEE** [Rifiuti Apparecchiature Elettriche ed Elettroniche] avviene esclusivamente su prenotazione. È possibile prenotare il ritiro chiamando il numero verde, attivo dal lunedì al venerdì, dalle ore 9.00 alle ore 13.00 o compilando il form dal sito www.differenzioardea.it. Il servizio ritiro è gratuito.

Numero Verde
800644640



ABITI DISMESSI

CONTENITORI
STRADALI



FARMACI

CONTENITORI
IN FARMACIA



PILE

CONTENITORI
NEI RIVENDITORI

OLII VEGETALI // TONER

CONSULTARE IL SITO
WWW.DIFFERENZIOARDEA.IT

IL SERVIZIO DI RACCOLTA È EFFETTUATO DALLA SOCIETÀ L'IGIENE URBANA //



Caro/a concittadino/a,

Dal 15 ottobre 2013 inizierà sul nostro territorio il servizio di Raccolta Differenziata domiciliare dei rifiuti, il cosiddetto "Porta a Porta".

Questo tipo di sistema è un dovere morale e sociale che riduce l'impatto ambientale dei rifiuti e preserva le risorse naturali.

Tale obiettivo comunale è perfettamente in linea con la legge che prevede il raggiungimento della percentuale del 65% di Raccolta Differenziata.

L'obiettivo è sicuramente ambizioso, ma facilmente raggiungibile con la collaborazione di tutti.

Sappiamo che stiamo chiedendo uno sforzo di adeguamento alle nuove modalità di raccolta rifiuti, ma siamo convinti che qualche piccolo disagio possa essere compensato ampiamente da una migliore qualità della vita e da un ambiente migliore per noi ed i nostri figli.

La guida che abbiamo preparato ha lo scopo di fornire informazioni utili a conoscere i meccanismi di gestione dei rifiuti ed in particolare la Raccolta Differenziata, oltre a dare delucidazioni sulle singole tipologie del rifiuto.

Voglio ringraziarvi anticipatamente per la preziosa collaborazione, sono consapevole che il successo dell'iniziativa dipende da noi, da voi e dagli operatori che dovranno essere puntuali e precisi nell'espletamento del servizio.

una sfida da "raccolgere"

il Vice Sindaco
Assessore all'Ambiente
Alessandra Cantore

il Sindaco
Luca Di Fiori

WWW.DIFFERENZIOARDEA.IT

ORGANICO

RACCOLTA PORTA A PORTA

SI PUÒ CONFERIRE

- avanzi di pane, pasta, riso, farina, pesce, carne e cibi in genere e alimenti avariati;
- ossa, gusci d'uovo e di molluschi;
- fondi di caffè e filtri di tè e camomilla;
- tovaglioli di carta unti, carta assorbente usata;
- scarti e avanzi di frutta e verdura, formaggi e salumi;
- sfalci, ramaglie, piccole patate, fiori recisi e piante domestiche [senza terra e senza vaso];
- escrementi, piume, peli e lettiere di piccoli animali domestici;
- pezzetti di legno, paglia, segatura;
- ceneri spente di camini;
- bastoncini di cotone per le orecchie.

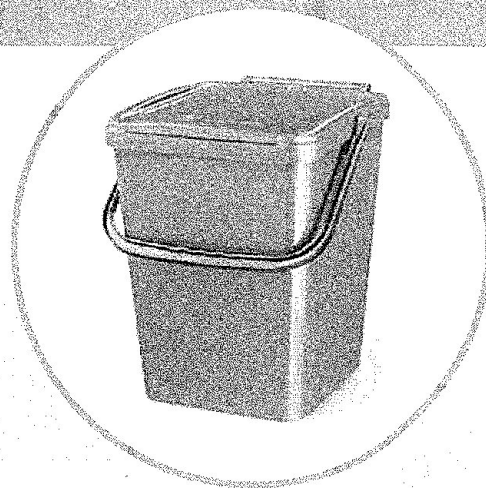

RICORDA CHE...

un terzo dei rifiuti che produciamo è organico e può essere reintrodotta nel ciclo della natura

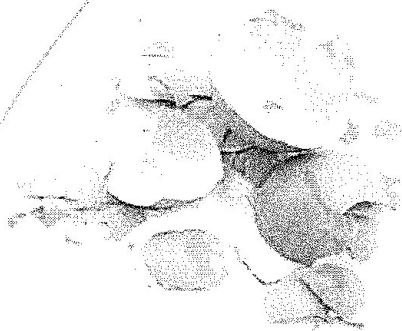
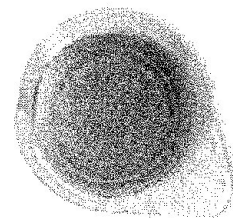
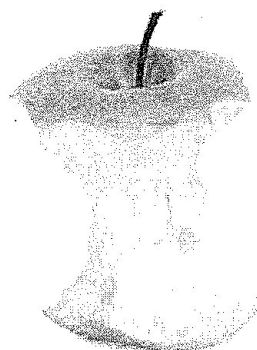
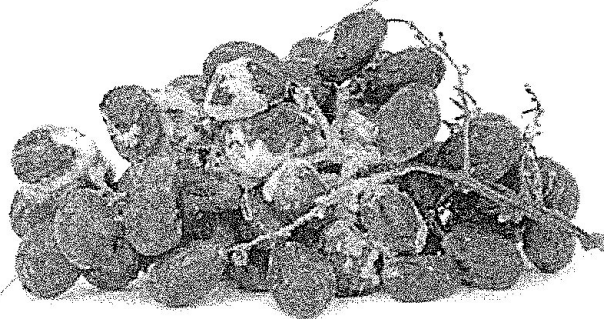

DOMENICA // MARTEDÌ // GIOVEDÌ

dalle ore 21:00 alle ore 24:00



L'IGIENE URBANA
società Servizi Ecologici



COMUNE DI ARDEA

QUESTO NO

- cibi e liquidi caldi poichè deteriorano il sacchetto;
- carta da cucina imbevuta di detergenti;
- pannolini e assorbenti, stracci anche se bagnati, sacchetti dell'aspirapolvere;
- legno trattato, metalli vari e qualsiasi altro materiale di origine non organica.

COME

- I rifiuti organici devono essere conferiti in sacchetti biodegradabili ben legati e depositati nell'apposita biopattumiera [o nel bidone carrellato] davanti alla propria abitazione, nei giorni di conferimento dalle ore 21,00 alle ore 24,00. Dopo lo svuotamento le biopattumiere o i bidoni carrellati dovranno essere ritirati dal suolo pubblico a cura dell'utente.
- È importante per la raccolta della frazione Organica utilizzare solo sacchetti biodegradabili al fine di ottenere un Compost pulito da residui.
- Accanto alla biopattumiera o bidone si possono conferire anche rifiuti verdi: ramaglie, foglie, sfalci d'erba e siepi, purchè tutto sia legato in fasci.
- I rifiuti verdi possono essere conferiti anche presso le EcoStazioni Mobili. Consultare l'apposita sezione, in questa guida, o il sito www.differenzioardea.it

lo sapevi che...

I rifiuti organici costituiscono il 20-25% in peso dei rifiuti domestici. Se non differenziati, finiscono in discarica o nei termovalorizzatori producendo problemi ambientali quali percolati inquinanti [discariche] e cattiva combustione dei restanti rifiuti [termovalorizzatori].

Raccolti in modo differenziato vengono conferiti in impianti di compostaggio e trasformati in un terriccio fertilizzante, il Compost.

COMPOSTAGGIO

Il processo di compostaggio permette di ottenere dell'ottimo compost, utile per concimare l'orto, il giardino e le piante.

Grazie all'azione dei batteri presenti in natura, i rifiuti organici vengono trasformati e restituiti al terreno sotto forma di Humus.

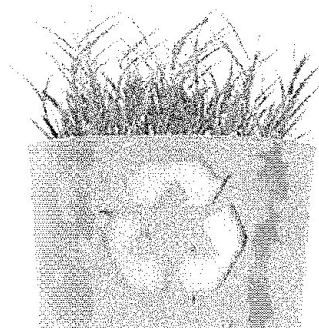

RESIDUO NON RICICLABILE

RACCOLTA PORTA A PORTA

SI PUÒ CONFERIRE

- oggetti in plastica [non recanti le sigle PE, PET, PVC e PP] e gomma;
- carta carbone, oleata, da forno, plastificata, vetrata, pannolini e assorbenti;
- polveri dell'aspirapolvere, piccoli oggetti in legno verniciato;
- spugne sintetiche, stracci sporchi;
- giocattoli [non elettrici ed elettronici];
- CD, DVD, cassette audio e video;
- posate in plastica, cocci di vaso e porcellana, cicche di sigarette;
- penne, pettini, calze in nylon;
- cosmetici, spazzolini, lampadine, lumini votivi;
- vasi di piante, cartoni per pizze se unti.

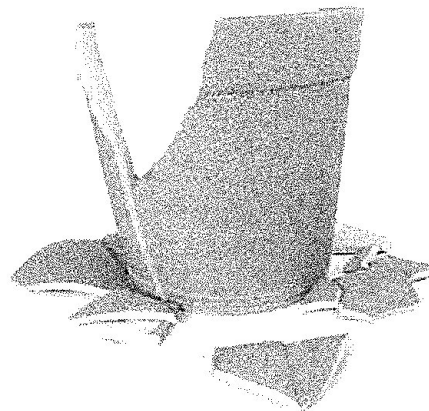
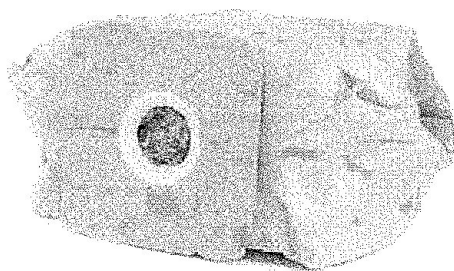
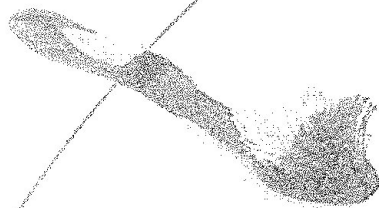
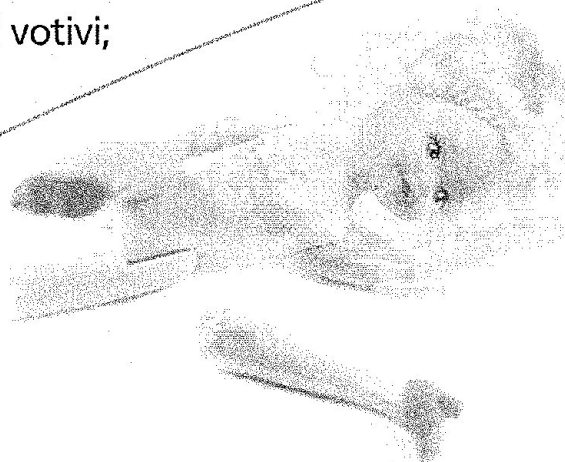
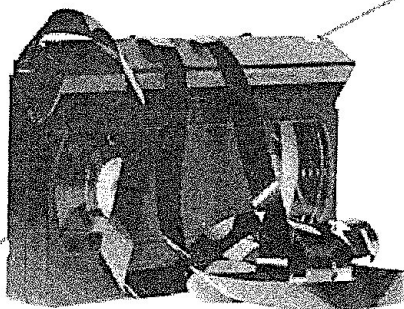
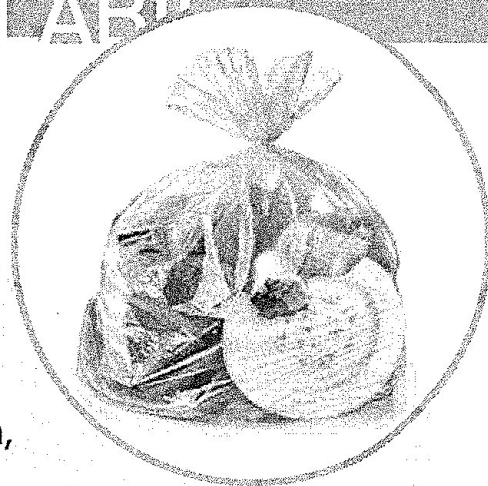

LUNEDÌ // VENERDÌ

dalle ore 21:00 alle ore 24:00



QUESTO NO

- sostanze liquide ed incandescenti, inerti, lampadine a risparmio energetico, tubi al neon, pezzi di ferro, imballaggi di varia natura, abiti usati, pneumatici, sfalci e potature.
- rifiuti speciali [tossici, toner, solventi, diluenti e vernici].
- tutto quanto può essere conferito e recuperato in modo differenziato.

COME

- Il **residuo secco** non riciclabile deve essere conferito in un qualsiasi sacco trasparente ben legato e depositato davanti alla propria abitazione, nei giorni di conferimento dalle ore 21,00 alle ore 24,00.
- In caso di abitazioni condominiali, depositare il sacco trasparente ben legato all'interno degli appositi carrellati.
- Dopo lo svuotamento i bidoni carrellati dovranno essere ritirati dal suolo pubblico a cura dell'utente.

lo sapevi che...

Il residuo secco è la parte dei rifiuti che produce il maggiore impatto ambientale rispetto agli altri: non viene immesso in nessuno dei circuiti di riciclo e quindi viene smaltito in discarica o nei termovalorizzatori.

CURIOSITÀ

La parola d'ordine riguardo a questa frazione di rifiuto è "ridurre quanto più è possibile".

Per poter passare dall'inciviltà dei rifiuti alla civiltà del riuso, del riciclo e della riduzione dei rifiuti, è importantissimo fare la raccolta differenziata in modo tale da non conferire nel residuo non riciclabile tutto ciò che può essere riciclato e trovare quindi nuova vita.

MULTIMATERIALE

RACCOLTA PORTA A PORTA

SI PUÒ CONFERIRE

PLASTICA

- piatti e bicchieri monouso, vasetti di yogurt, bottiglie di acqua e bibite;
- grucce appendiabiti;
- bottiglie di detersivi, taniche per liquidi, flaconi/dispensatori saponi;
- reggette stringipacchi, blister, cassette per frutta, cellophane delle riviste;
- contenitori con sigle PET - PVC - PE - PP - PS.

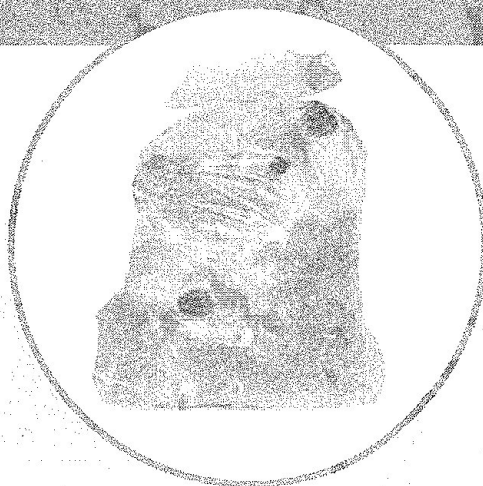

BANDA STAGNATA

- scatolette e lattine in banda stagnata, contenitori in metallo [pelati, tonno, mais, cibo per animali, etc];
- contenitori in alluminio per alimenti, carta alluminio di uso domestico.
- bombolette spray vuote [panna, deodorante, lacche];
- lattine col simbolo AL.

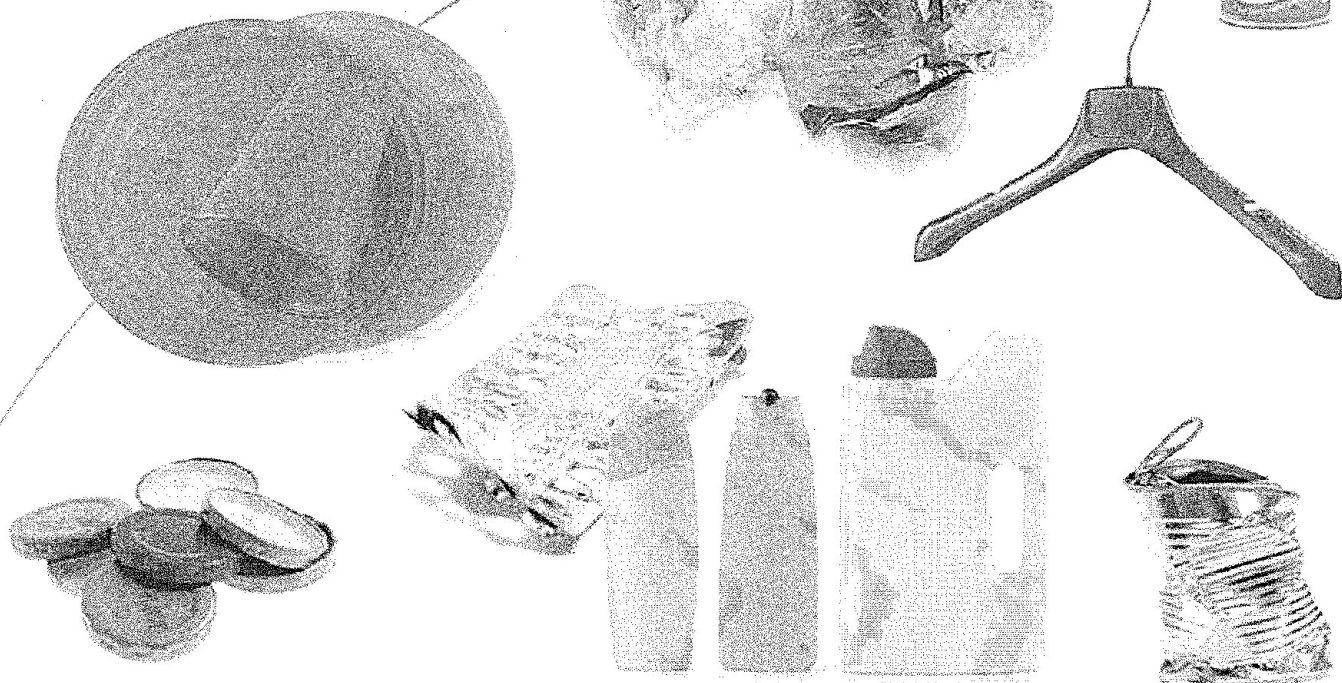

MERCOLEDÌ

dalle ore 21:00 alle ore 24:00



QUESTO NO

PLASTICA

- oggetti in plastica, posate in plastica, giocattoli;
- arredi ed elettrodomestici in plastica e/o gomma;
- contenitori in plastica etichettati per materiali pericolosi, tossici, infiammabili o corrosivi;
- contenitori sporchi e/o pieni.

BANDA STAGNATA // ALLUMINIO

- ferri vecchi, contenitori per acidi, colle, insetticidi, solventi, vernici, contenitori etichettati con la lettera T o F;
- parti in metallo di grandi dimensioni o accoppiate ad altri materiali e parti meccaniche [ingombranti];
- contenitori sporchi e/o pieni.

COME

- La plastica, la banda stagnata e l'alluminio devono essere conferiti in un qualsiasi sacco trasparente.
- Si consiglia di schiacciare le bottiglie, i flaconi in plastica e le lattine onde evitare di riempire rapidamente il sacco.
- È utile sciacquare i vari contenitori al fine di evitare maleodoranze.
- Esporre davanti alla propria abitazione il sacco trasparente, assicurandosi che sia ben legato [non più di un sacco per famiglia] nei giorni di conferimento dalle ore 21,00 alle ore 24,00.

CURIOSITÀ

Negli Europei di Calcio 2012 la coppa della sostenibilità l'hanno vinta Francia, Portogallo, Olanda, Polonia e Croazia. Cinque nazioni che simbolicamente vincono questa importante sfida con un occhio di riguardo all'ambiente, infatti hanno indossato completi realizzati con una media del 98% di PET riciclato.

Complessivamente per realizzare un kit di gara sono state utilizzate in media 13 bottiglie di plastica riciclata.

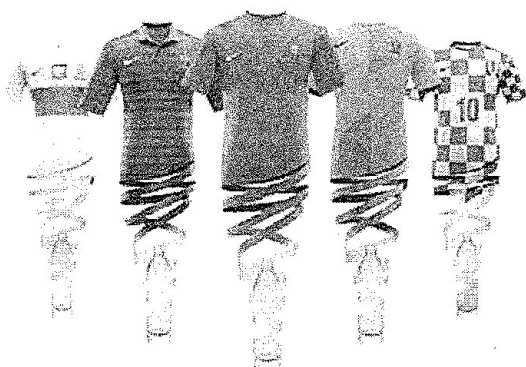

CARTA // CARTONE

RACCOLTA PORTA A PORTA

SI PUÒ CONFERIRE

- giornali, quotidiani e riviste [private dell'eventuale plastica];
- tovaglioli e fazzoletti non sporchi o unti;
- libri e quaderni [privati delle copertine in pelle, similpelle o altro materiale non cartaceo];
- fotocopie e fogli usati [togliendo le parti adesive, in plastica o metallo];
- cartoni piegati, imballaggi di cartone, cartoni per pizza se puliti;
- contenitori in Tetra Pak vuoti per latte, vino, succhi di frutta e alimenti privati dei tappi e ben lavati e scolati.
- scatole per pasta e alimenti;
- buste/sacchetti zucchero e farina.

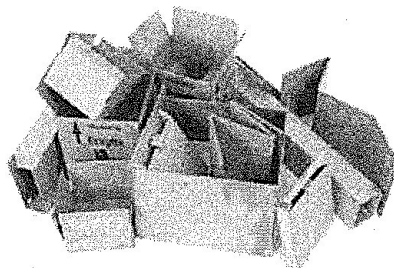
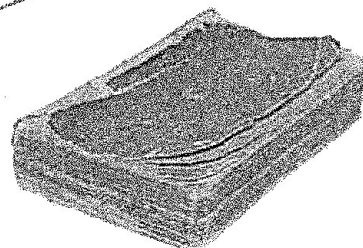
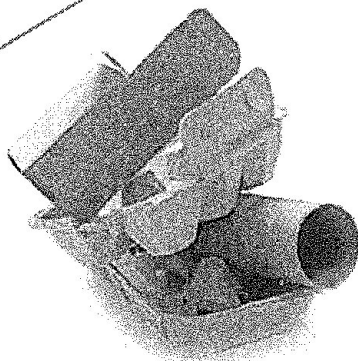
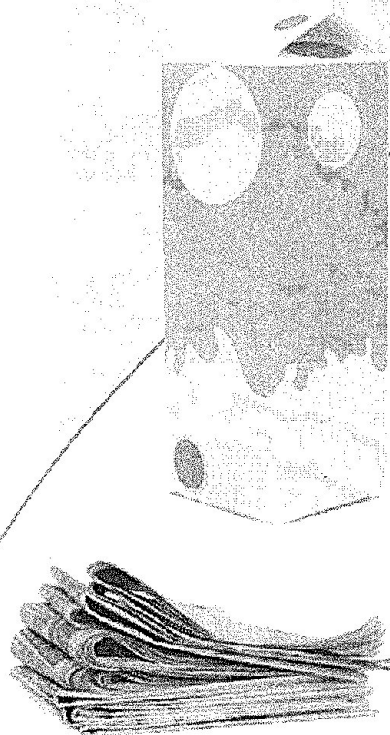
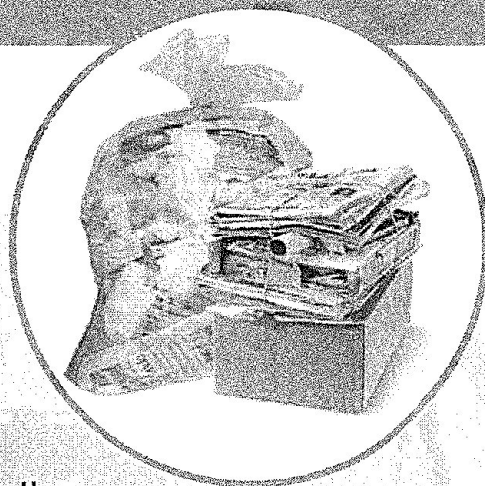

MARTEDÌ

dalle ore 21:00 alle ore 24:00



QUESTO NO

- carta da forno, carta oleata, carta plastificata, carta sporca e/o unta;
- carta carbone, carta chimica, carta fax, copertine plastificate;
- fazzoletti di carta unti, carta assorbente, cartoni per pizza se unti;
- carta da parati, carta stagnola.

COME

- La carta deve essere accartocciata, inserita e conferita in un qualsiasi sacco trasparente o in scatole di cartone. Inserire solo carta pulita e non unta [tovaglioli e fazzoletti unti vanno conferiti nell'umido];
- I cartoni devono essere piegati e privati delle parti metalliche e/o plastiche;
- Esporre davanti alla propria abitazione il sacco trasparente, assicurandosi che sia ben legato [non più di un sacchetto per famiglia] e i cartoni ben piegati e privati dello scotch.

lo sapevi che...

 **Tetra Pak**
PROTECTS WHAT'S GOOD™

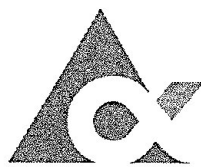

I contenitori Tetra Pak sono interamente riciclabili. Le tre componenti, carta al 75%, polietilene al 20% e alluminio al 5%, vengono completamente recuperate in nuova carta e nuovo materiale plastico.

Cerca i simboli Tetra Pak e getta il contenitore, sciacquato e schiacciato, nel sacco della carta.

CURIOSITÀ

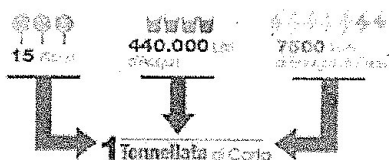

Per produrre 1 tonnellata di carta bianca servono 7.600 kwh di energia elettrica, 440.000 litri d'acqua e 15 alberi. Per produrre la stessa quantità di carta riciclata, il consumo si riduce a 2.700 kwh di energia elettrica e 1.800 lt d'acqua, salvando naturalmente gli alberi!

VETRO

RACCOLTA CAMPANE STRADALI

SI PUÒ CONFERIRE

- bottiglie in vetro prive di tappo;
- fiaschi senza paglia;
- barattoli e vasetti in vetro;
- vetri vari anche se rotti;
- bicchieri e brocche in vetro.

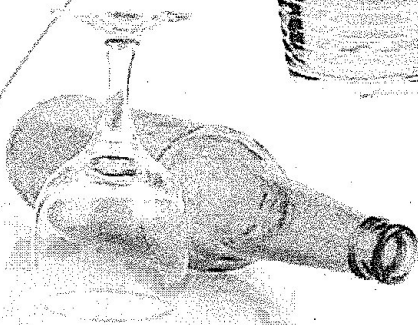
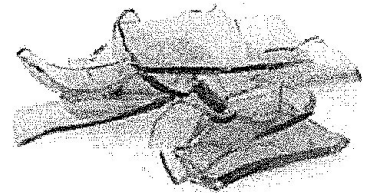
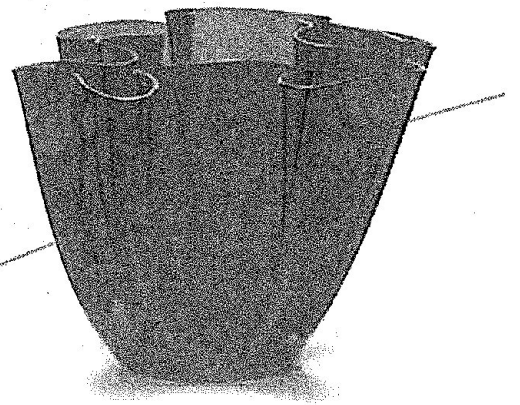
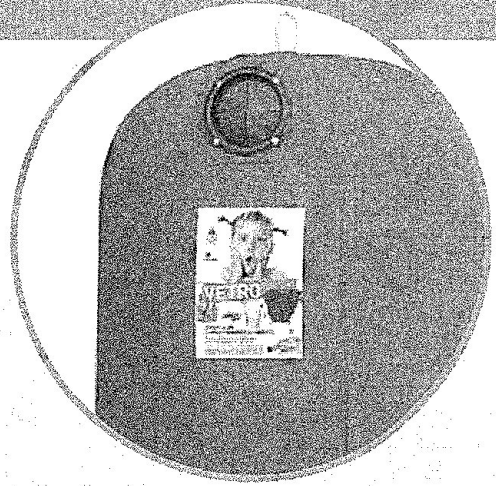

IL SERVIZIO DI RACCOLTA È EFFETTUATO DALLA SOCIETÀ L'IGIENE URBANA //

TUTTI I GIORNI



QUESTO NO

- damigiane, specchi, lastre di vetro, che sono da considerarsi ingombranti;
- piatti, tazzine ed oggetti in ceramica, porcellana, creta, pirex;
- tubi di neon e lampadine;
- contenitori di liquidi tossici/inflammabili;
- plastica, bombolette, occhiali.

COME

- Il vetro può essere conferito tutti i giorni nelle campane stradali dedicate.
- Depositare i rifiuti in vetro dopo averli svuotati del loro contenuto, lavati, scolati e privati di eventuali tappi di metallo o di plastica.
- Il vetro va conferito sfuso e senza sacchetto all'interno delle campane.
- Non depositare il vetro sul suolo adiacente o nei pressi delle campane. Oltre al cattivo impatto estetico ed ambientale, i rifiuti abbandonati nei pressi delle campane costituiscono un serio pericolo per l'incolumità di tutti.

lo sapevi che...

Grazie alle sue caratteristiche il vetro occupa ancora oggi un posto primario nell'industria della conservazione dei prodotti alimentari. Il vetro può essere fuso infinite volte, ottenendo così nuove bottiglie, contenitori e numerosi oggetti.

7 bottiglie su 10 presenti nel mercato sono realizzate con vetro proveniente dal riciclo.

Si stima che l'industria nazionale vetraria registri ogni anno un risparmio energetico, grazie alla raccolta differenziata, pari a 400.000 tonnellate di petrolio.

Il vetro, in quanto materiale inerte, non si degrada e se non differenziato occupa spazio prezioso in discarica.

CURIOSITÀ

Il vetro è uno degli elementi in assoluto più facili da riciclare.

La leggenda narra che i Fenici (popolo vissuto oltre 3.000 anni fa) si accorsero per puro caso che il carbonato di sodio, usato all'epoca per dipingere la lana, se unito alla sabbia silice e portato ad alte temperature, cristallizzava tanto da formare il materiale che ancora oggi tutti noi utilizziamo, ossia il vetro.

INGOMBRANTI

RITIRO A DOMICILIO

SI PUÒ CONFERIRE

- mobili, armadi, poltrone, divani, sedie
reti da letto, materassi;
- porte, finestre, tapparelle;
- sanitari;
- parti metalliche di grandi dimensioni o accoppiate ad altri materiali;
- pentolame, parti metalliche di grandi dimensioni;
- giocattoli di grandi dimensioni;
- vetri di grandi dimensioni;
- parti meccaniche.

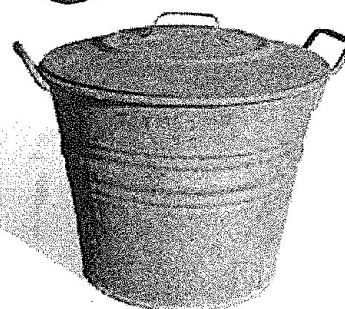
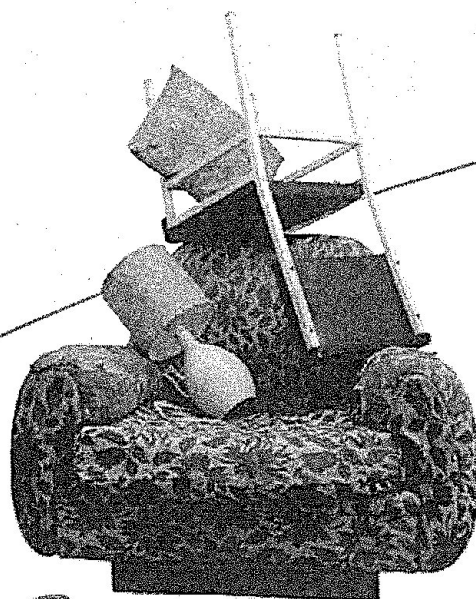
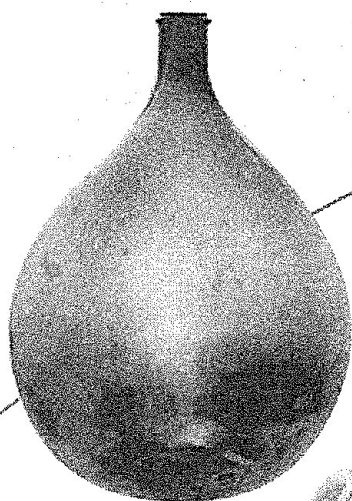

IL SERVIZIO DI RACCOLTA È EFFETTUATO DALLA SOCIETÀ L'IGIENE URBANA //

SOLO SU PRENOTAZIONE

Numero Verde gratuito // **800 644 640**



LIGIENE URBANA
società Servizi Ecologici



COMUNE DI ARDEA

QUESTO NO

- materiali inerti [calcinacci e scarti edilizi] di piccole manutenzioni;
- materiale di uso non domestico;
- lastre di eternit;
- contenitori per acidi, insetticidi, colle, mastici, smalti, soda, solventi, vernici, o etichettati con la lettera T o F.

COME

- Il ritiro dei rifiuti ingombranti avviene esclusivamente su prenotazione. Si possono conferire 3 unità ingombranti per prenotazione.
- È possibile prenotare il ritiro chiamando il numero verde **800 644 640**, attivo da lunedì a venerdì - dalle ore 9.00 alle ore 13.00 - o compilando il form dal sito www.differenzioardea.it. Il servizio ritiro ingombranti è completamente gratuito.
- Nella data stabilita, il materiale dovrà essere depositato sul marciapiede davanti al portone e sistemato in modo tale da non arrecare disagio ai pedoni.
- I rifiuti ingombranti possono essere conferiti anche presso le EcoStazioni Mobili. Consultare l'apposita sezione, in questa guida, o il sito www.differenzioardea.it

lo sapevi che...

I rifiuti ingombranti, che spesso sono oggetti di grandi dimensioni, non possono essere abbandonati nell'ambiente.

Gli ingombranti lasciati per strada senza prenotazione o accordo con l'azienda operatrice non saranno ritirati, verrà poi elevata regolare multa al trasgressore secondo legge.

I rifiuti ingombranti sono composti di materiali in buona parte riciclabili, ma possono anche contenere sostanze nocive, quindi vanno smaltiti correttamente.

Per qualsiasi dubbio contattare il numero **800 644 640**.

CURIOSITÀ

Trattandosi di un servizio gratuito risulta irrazionale e sciocco, nonché segno di grande inciviltà, abbandonare i rifiuti ingombranti lungo le strade o nei pressi delle campane.

**non esitare a chiamare il numero verde
per la raccolta dei tuoi ingombranti**

Numero Verde
800644640

RAEE

RITIRO A DOMICILIO

SI PUÒ CONFERIRE

- frigoriferi, lavastoviglie, lavatrici, forni da cucina, forni a microonde;
- aspirapolveri, asciugacapelli, rasoi elettrici;
- TV, monitor, schermi LCD e plasma, Hi-Fi;
- telefoni cellulari, tablet, lettori musicali, walkman;
- computer, stampanti, fax, calcolatrici;
- macchine fotografiche, videocamere, videoregistratori, flash;
- grandi elettrodomestici per la refrigerazione ed il condizionamento, apparecchi elettrici per il riscaldamento, etc;
- giochi elettrici ed elettronici, componenti informatici;
- trapani, saldatori, seghe elettriche;
- macchine per cucire.

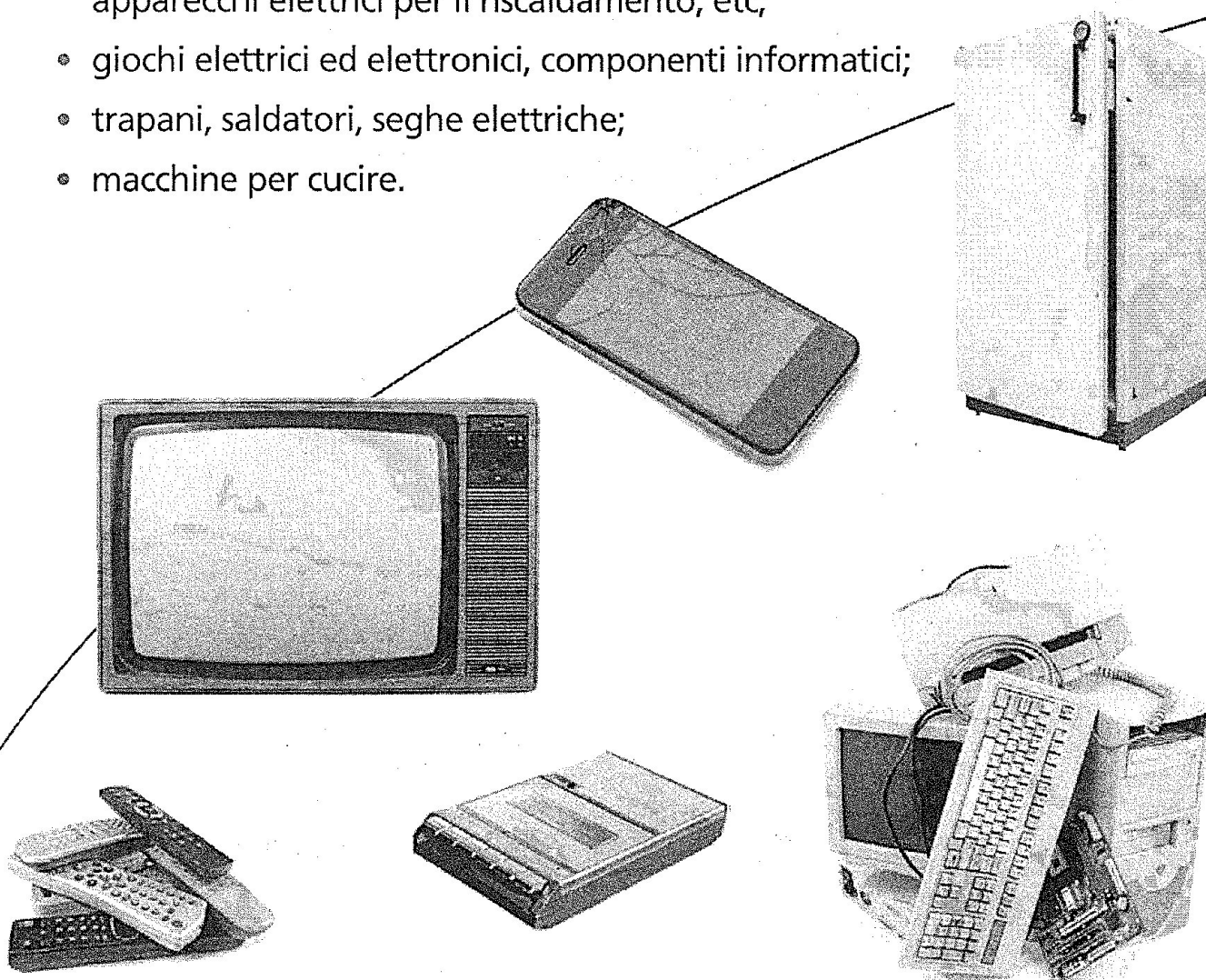

IL SERVIZIO DI RACCOLTA È EFFETTUATO DALLA SOCIETÀ L'IGIENE URBANA //

SOLO SU PRENOTAZIONE

Numero Verde gratuito // 800 644 640



QUESTO NO

- toner e cartucce di stampanti che vanno conferiti nei toner;
- contenitori etichettati con la lettera T o F.

COME

- Il ritiro dei RAEE [Rifiuti Apparecchiature Elettriche ed Elettroniche] avviene esclusivamente su prenotazione. Si possono conferire 3 unità per prenotazione.
- È possibile prenotare il ritiro chiamando il numero verde **800 644 640**, attivo da lunedì a venerdì - dalle ore 9.00 alle ore 13.00 - o compilando il form dal sito www.differenzioardea.it. Il servizio ritiro ingombranti è completamente gratuito.
- Nella data stabilita, il materiale dovrà essere depositato sul marciapiede davanti al portone e sistemato in modo tale da non arrecare disagio ai pedoni.
- I rifiuti RAEE possono essere conferiti anche presso le EcoStazioni Mobili. Consultare l'apposita sezione, in questa guida, o il sito www.differenzioardea.it

lo sapevi che...

I rifiuti RAEE sono rifiuti di tipo particolare che consistono in qualunque apparecchiatura elettrica o elettronica di cui il possessore intenda disfarsi in quanto guasta, inutilizzata o obsoleta e dunque destinata all'abbandono.

I principali problemi derivanti da questo tipo di rifiuti sono la presenza di sostanze considerate tossiche per l'ambiente e la non biodegradabilità di tali apparecchi.

Questi prodotti vanno trattati correttamente e destinati al recupero differenziato dei materiali di cui sono composti, evitando così uno spreco di risorse che possono essere riutilizzate per costruire nuove apparecchiature, oltre alla sostenibilità ambientale.

UNO CONTRO UNO

Il Ministero dell'Ambiente ha stabilito che dal 2010 gli acquirenti di elettrodomestici e materiale elettrico ed elettronico [dalla TV al phon, dal frigo al forno, dal telefonino al computer] potranno consegnare gratuitamente le loro apparecchiature usate o non più funzionanti al negozio in cui effettuano il nuovo acquisto.

I negozianti, quindi, hanno l'onere ed il dovere del corretto smaltimento dei vecchi elettrodomestici senza costi aggiuntivi per i cittadini. [D.M. 8 marzo 2010, n. 65]

RUP // RIFIUTI URBANI PERICOLOSI

RACCOLTA A CONTENITORI

SI PUÒ CONFERIRE

FARMACI

- pillole, sciroppi, creme e qualsiasi altro tipo di farmaco scaduto o non più valido privo di incarto e foglietto illustrativo [da conferire nella carta];
- siringhe usate purchè con ago protetto;
- prodotti riportanti le sigle T o F.

PILE E BATTERIE

- pile di telecamere, fotocamere, pile di telecomando;
- pile di cellulari e di apparecchiature audiovisive;
- pile di computer portatili;
- pile di orologi da polso o da parete;
- tutti i tipi di batterie di uso domestico.

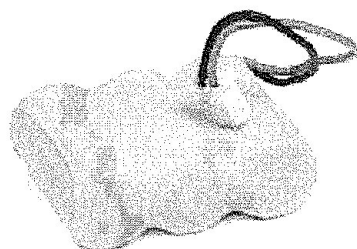
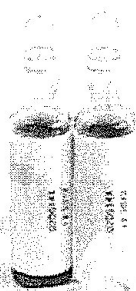
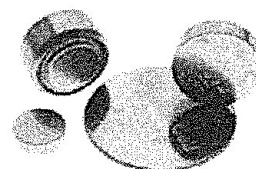
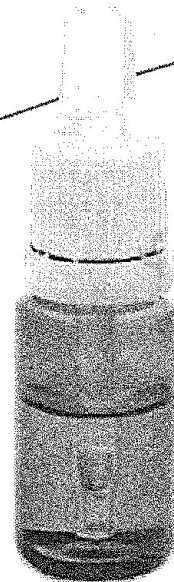
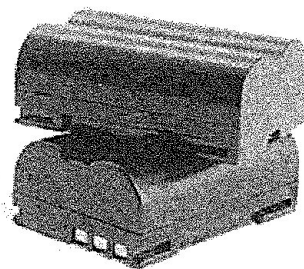

TUTTI I GIORNI

orario apertura negozi



QUESTO NO

FARMACI

- farmaci ancora completi di scatole, foglietti illustrativi o blister;

PILE E BATTERIE

- batterie per auto e moto, batterie di grosse dimensioni;
- gruppi di continuità.

COME

- I **farmaci scaduti** o non utilizzati devono essere immessi esclusivamente negli appositi contenitori installati presso le farmacie.
- Le **pile esauste** devono essere consegnate presso gli esercizi commerciali autorizzati alla vendita che sono tenuti a ritirarle, oppure immesse negli appositi contenitori cilindrici dislocati dall'Azienda l'Igiene Urbana presso scuole, tabaccai, supermercati, ecc.

lo sapevi che...

L'uso intensivo delle pile usa e getta non è soltanto un inutile dispendio per le tasche delle famiglie, in quanto milioni di pile scariche diventano un serio problema ecologico se disperse nell'ambiente.

Le pile contengono sostanze chimiche che possono inquinare il terreno e le falde acquifere. I metalli contenuti nelle pile sono dannosi sia per la salute dell'uomo che per la natura: un solo grammo di mercurio è sufficiente per inquinare 1.000 litri d'acqua.

La prossima volta che sostituisci una pila, pensaci un attimo: non gettarla con gli altri rifiuti, **ma soprattutto preferisci pile ricaricabili!**

La parola farmaco viene dal greco pharmakon e significava sia rimedio che veleno. Quindi i farmaci sono utili ma anche pericolosi.

Difatti sono composti da principi attivi che, attraverso un processo di decomposizione, possono formare sostanze capaci di alterare gli equilibri naturali dell'ambiente, come per esempio danneggiare il sottosuolo, inquinare i pozzi di acqua potabile o compromettere il funzionamento dei depuratori.

Per questo motivo è necessario raccogliarli separatamente e smaltirli in modo corretto.

ABITI DISMESSI

CONTENITORI STRADALI

SI PUÒ CONFERIRE

- maglieria, pantaloni, giacche e cappotti;
coperte, piumini e lenzuola;
- biancheria per la casa;
- borse, cappelli, cinture, cartelle;
- scarpe [solo se appaiate].



QUESTO NO

- stracci, tappeti, materassi;
scarponi da sci, stivali in gomma, pattini;
tutti i materiali non tessili.

gli indumenti **dismessi** possono essere conferiti, tutti i giorni ed a qualsiasi ora, negli appositi contenitori di colore giallo dislocati sul territorio cittadino.

non depositare indumenti o buste sul suolo adiacente o nei pressi dei contenitori.

Il materiale in buono stato, selezionato e igienizzato, viene mandato in paesi in via di sviluppo o avviato al mercato degli abiti usati.

Il rimanente viene riutilizzato per la produzione di nuovi tessuti con risparmio idrico ed energetico rispetto a tessuti ottenuti da materie prime vergini.

Secondo indagini statistiche, ogni anno una persona "consuma" in media circa 15/20 kg di materiale tessile e pertanto gli abiti dismessi incidono per almeno l'1% di tutta la spazzatura domestica prodotta.

OLII VEGETALI CONTENITORI STRADALI

SI PUÒ CONFERIRE

- olio di frittura, di oliva e di semi;
- olio di sottoli [es. carciofini, funghi, olive];
- olio di pesce in scatola [es. tonno, salmone].



QUESTO NO

- olii minerali e di origine non vegetali.

COME

- Gli olii vegetali esausti possono essere conferiti, presso le stazioni ecologiche attrezzate. Per le postazioni consultare il sito www.differenzioardea.it

TONER // CARTUCCE CONTENITORI DISLOCATI

SI PUÒ CONFERIRE

- toner, cartucce e flaconi [stampanti, fax, fotocopiatori].

QUESTO NO

- parti meccaniche [fusori, tamburi].

COME

- I toner devono essere consegnati presso gli esercizi commerciali autorizzati alla vendita che sono tenuti a ritirarli, oppure immessi negli appositi contenitori dislocati sul territorio. Per le postazioni consultare: www.differenzioardea.it



ECOSTAZIONI MOBILI

STRADALI // ORARIO 8:30 / 12:30

L'Amministrazione comunale per venire incontro alle esigenze dei cittadini ha istituito un servizio raccolta con **EcoStazioni Mobili**, dove si potrà conferire ogni tipo di rifiuto appartenente alle categorie di seguito elencate:

ingombranti: mobili, armadi, poltrone, divani, sedie reti da letto, materassi; porte, finestre, tapparelle; sanitari; parti metalliche di grandi dimensioni o accoppiate ad altri materiali; pentolame, parti metalliche di grandi dimensioni; giocattoli di grandi dimensioni; vetri di grandi dimensioni; parti meccaniche.

RAEE: frigoriferi, lavastoviglie, lavatrici, forni da cucina, forni a microonde; aspirapolveri, asciugacapelli, rasoi elettrici; TV, monitor, schermi LCD e plasma, Hi-Fi; telefoni cellulari, tablet, lettori musicali, walkman; computer, stampanti, fax, calcolatrici; macchine fotografiche, videocamere, videoregistratori, flash; grandi elettrodomestici per la refrigerazione ed il condizionamento, apparecchi elettrici per il riscaldamento, etc; giochi elettrici ed elettronici, componenti informatici; trapani, saldatori, seghe elettriche; macchine per cucire.

verde: sfalci, ramaglie e piccole potature [da conferire in sacchi o fascine ben legate.

Il cittadino potrà recarsi presso l'EcoStazione **dalle ore 8,30 alle ore 12,30**, con i propri mezzi, e conferire ogni tipo di rifiuto appartenente alle suddette categorie, senza limite di numero.

Si avvisa che non saranno accettati rifiuti appartenenti ad altre frazioni di conferimento.

Il decoro urbano di una città è la prima immagine che il visitatore coglie di un luogo ed è l'elemento essenziale per la vivibilità dei suoi abitanti. Bisogna, quindi, rispettare le regole e l'ambiente.

Occorre da parte di tutti la necessaria collaborazione, all'insegna del senso civico e di comportamenti virtuosi. L'abbandono ed il deposito incontrollato di rifiuti sul suolo pubblico è severamente vietato, ma oggi, grazie al servizio reso al cittadino attraverso le EcoStazioni Mobili, è molto più semplice rispettare questa norma.



L'IGIENE URBANA
società Servizi Ecologici



COMUNE DI ARDEA

ECOSTAZIONI MOBILI

PER INGOMBRANTI
E RAEE
VERDE, SFALCI E RAMAGLIE

Numero Verde
800644640

CALENDARIO E POSTAZIONI

Primo giovedì del mese Largo delle Marmore - Tor San Lorenzo California [mercato],
Secondo giovedì del mese Largo Milano - Nuova Florida [Pasticceria Ramses],
Terzo giovedì del mese Largo delle Marmore - Tor San Lorenzo California [mercato],
Quarto giovedì del mese Antistante Museo Manzù.

WWW.DIFFERENZIOARDEA.IT

PER INFO SUL SERVIZIO CONTATTARE IL NUMERO VERDE 800 644 640.



COMUNE DI ARDEA



LIGIENE URBANA
società Servizi Ecologici

EHI, DOVE LI BUTTI?

**CAMPAGNA CONTRO
L'ABBANDONO ABUSIVO**

DEI RIFIUTI.

**SEGNALA UN
COMPORTAMENTO SCORRETTO.**

Mantieni il decoro dell'ambiente!
Se vedi un abbandono di rifiuti
chiama il Comando di **Polizia Locale**

AL NUMERO 06.91 38 00 500